Легкие пьесы для баяна

Выпуск 3

СОВЕТСКИЙ КОМПОЗИТОР
Москва
1961

ЛЕГКИЕ ПЬЕСЫ

ДЛЯ БАЯНА

Выпуск третий

Составитель В. ГОРОХОВ

СОВЕТСКИЙ КОМПОЗИТОР
Москва 1961

ПЕСЕНКА ПРО ЧИБИСА

М. ИОРДАНСКИЙ

Весело, не спеша

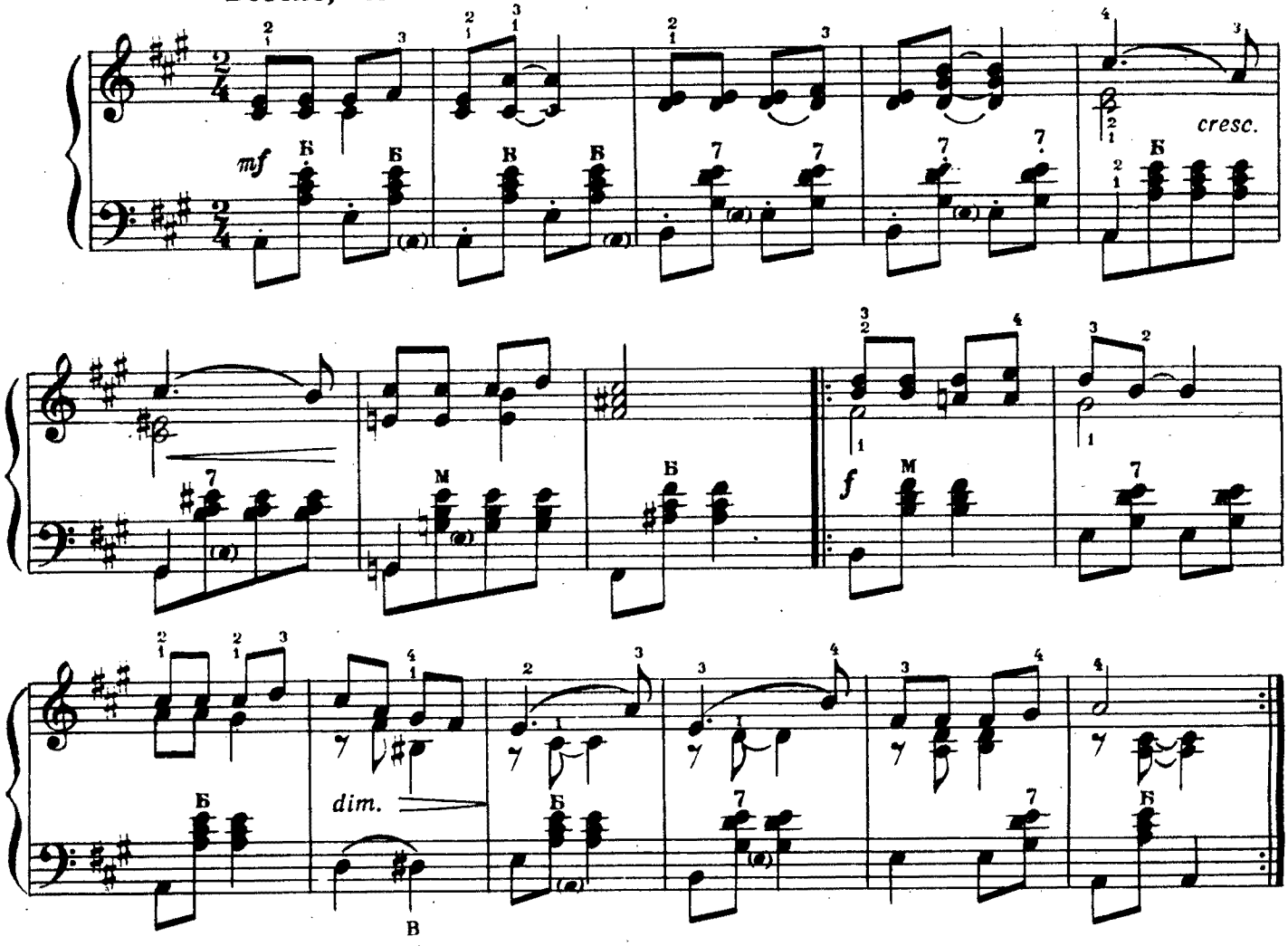

НОЧЬЮ НА РЕКЕ

Д. КАБАЛЕВСКИЙ

Неторопливо

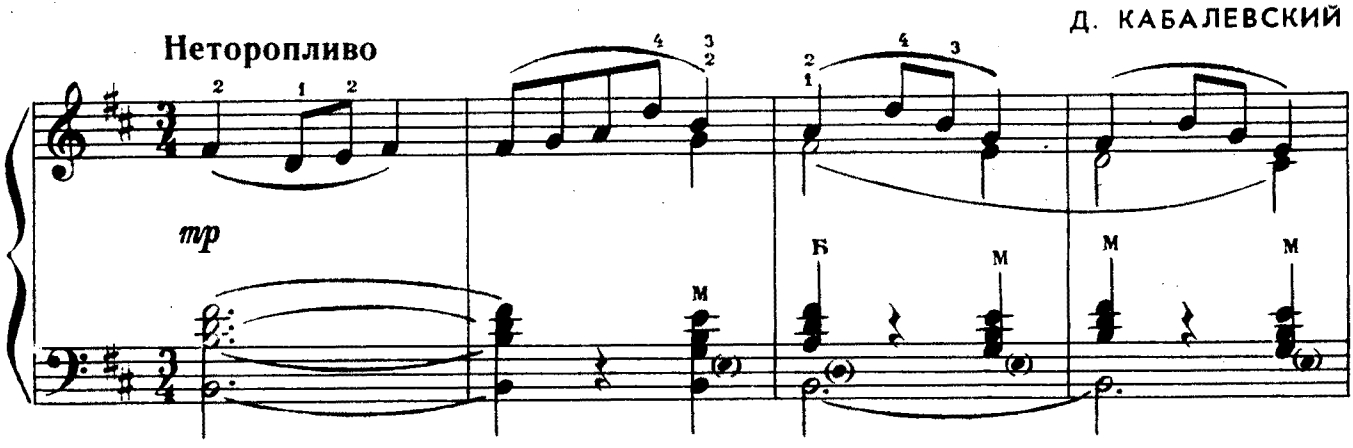

с 1959 к

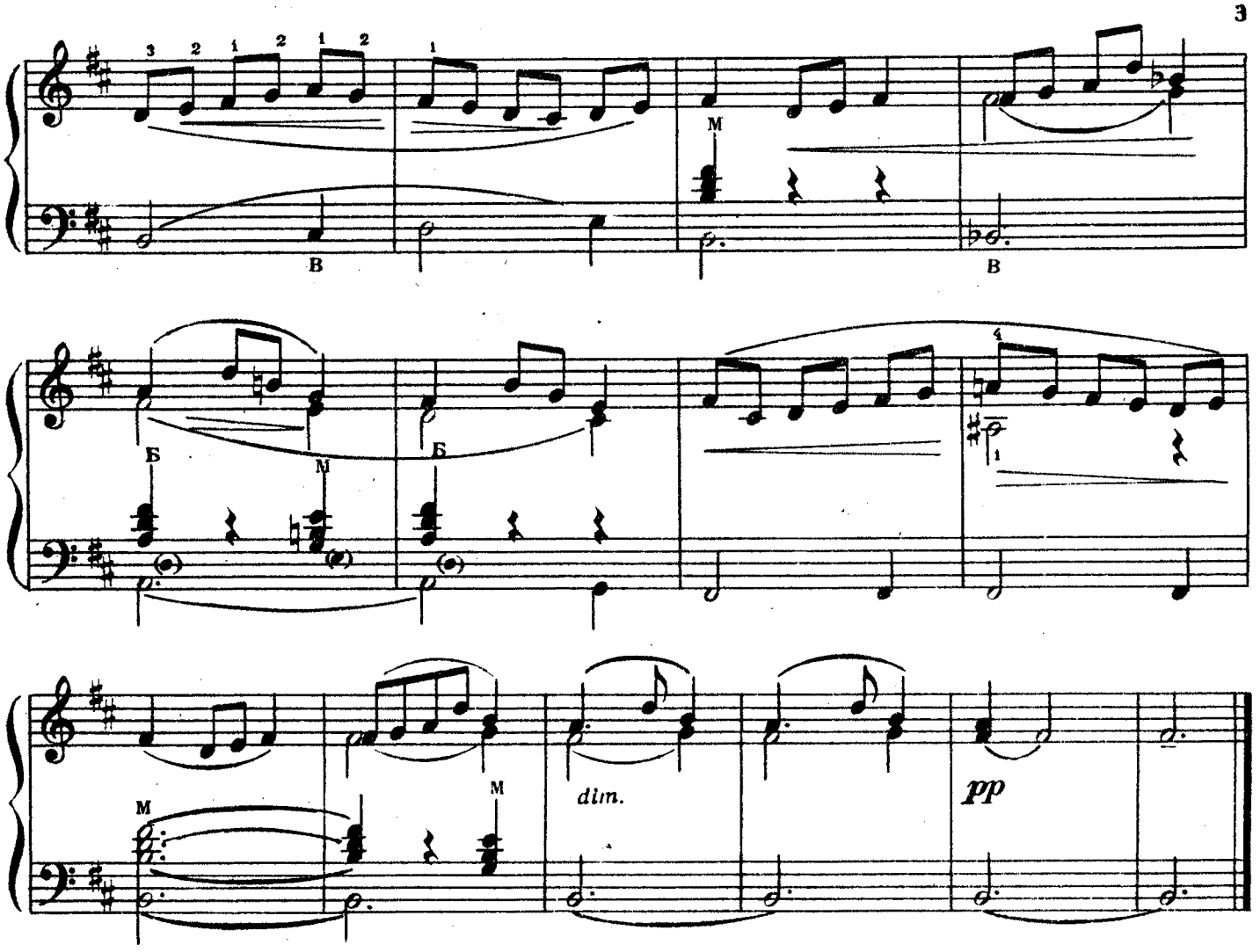

ТАНЕЦ БАБОЧЕК

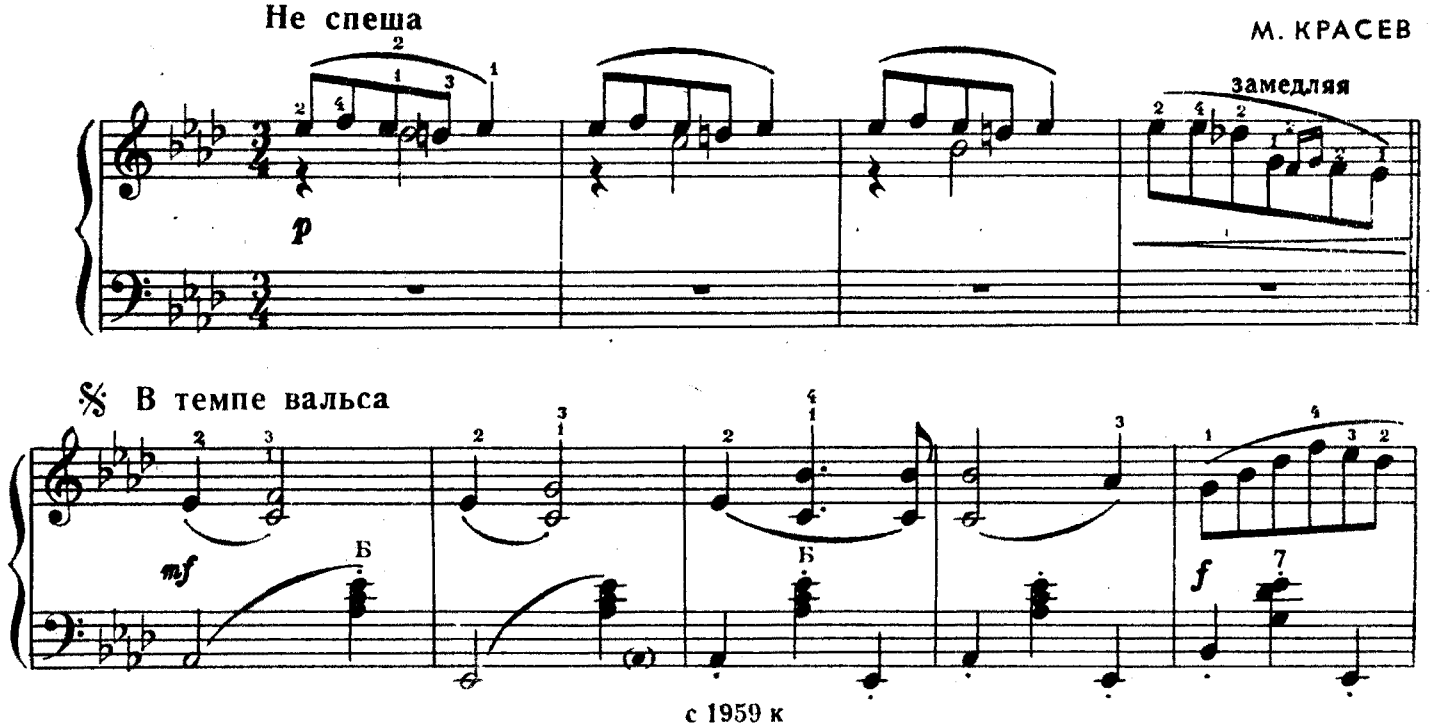

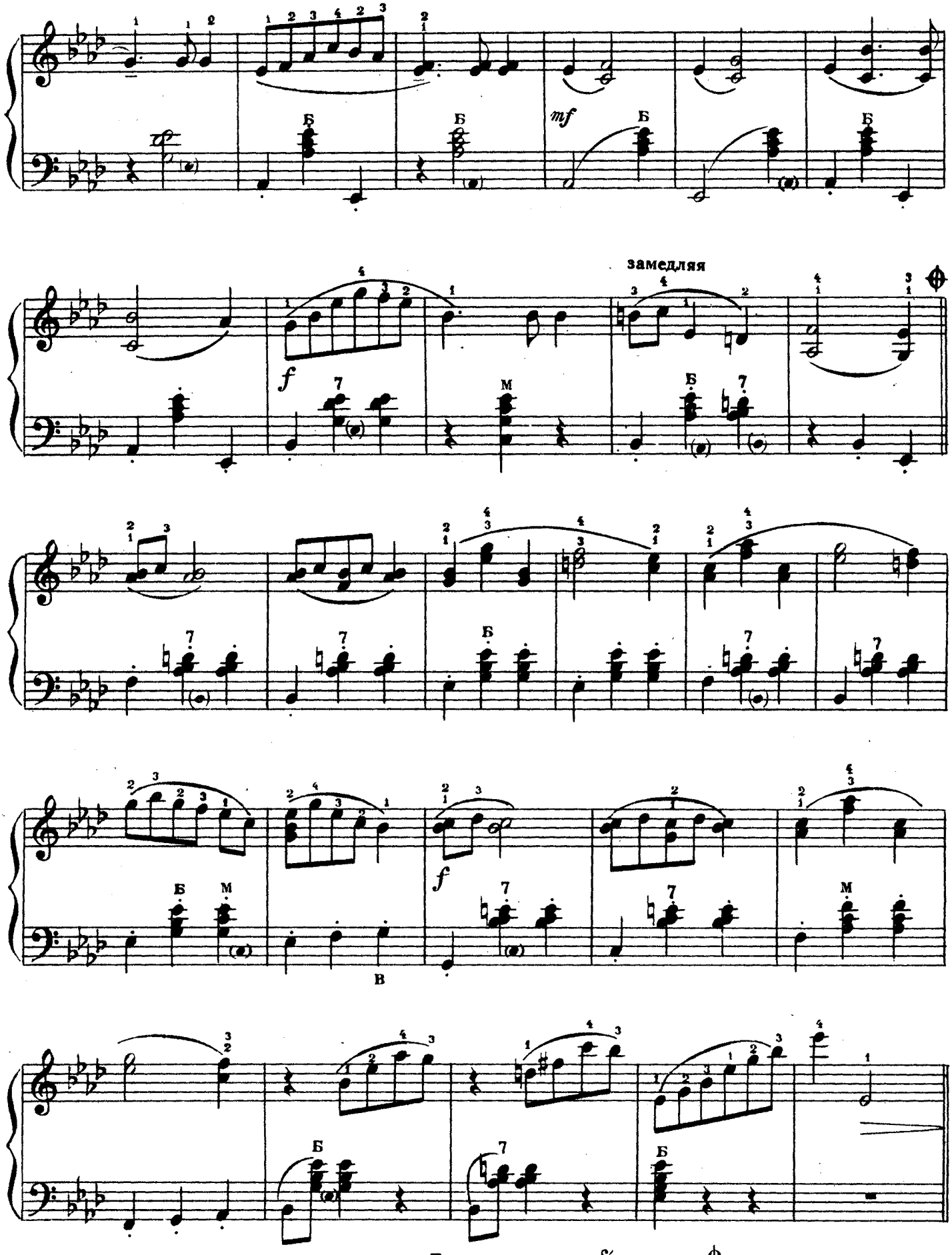

Повторить от знака 𝄋 до знака 𝄋 и перейти на Заключение

с 1959 к

Скоро

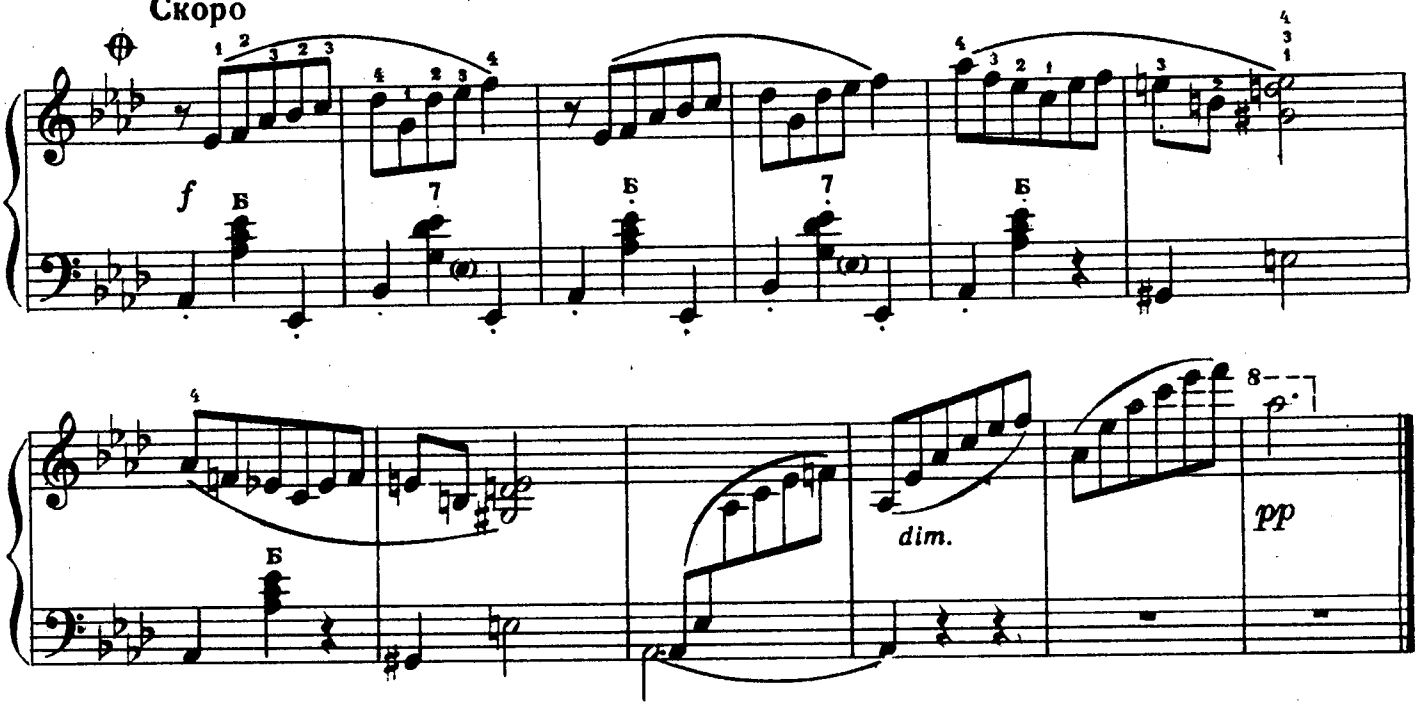

ПАРЕНЬ С ГАРМОШКОЙ

Г. СВИРИДОВ

Скоро

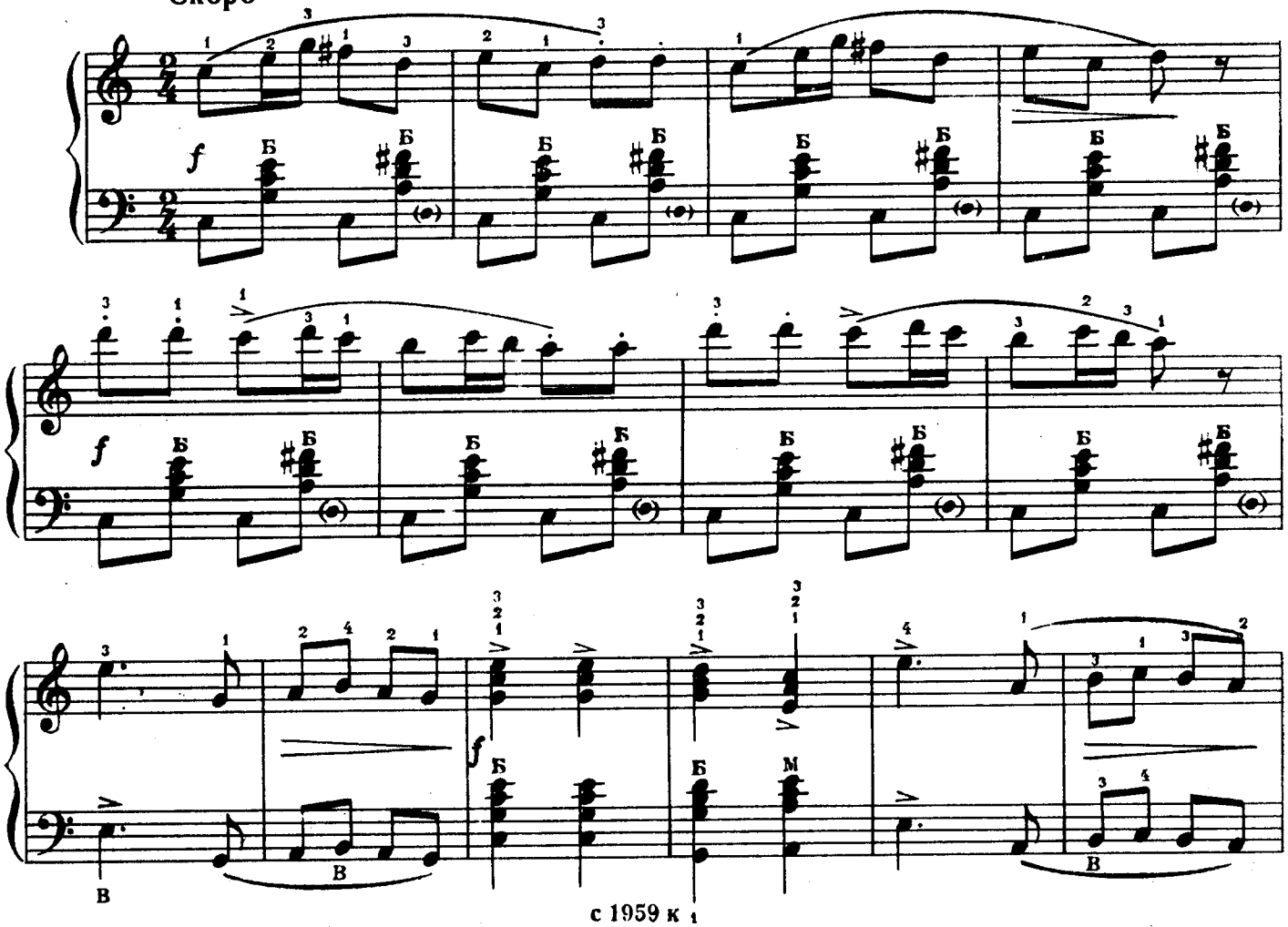

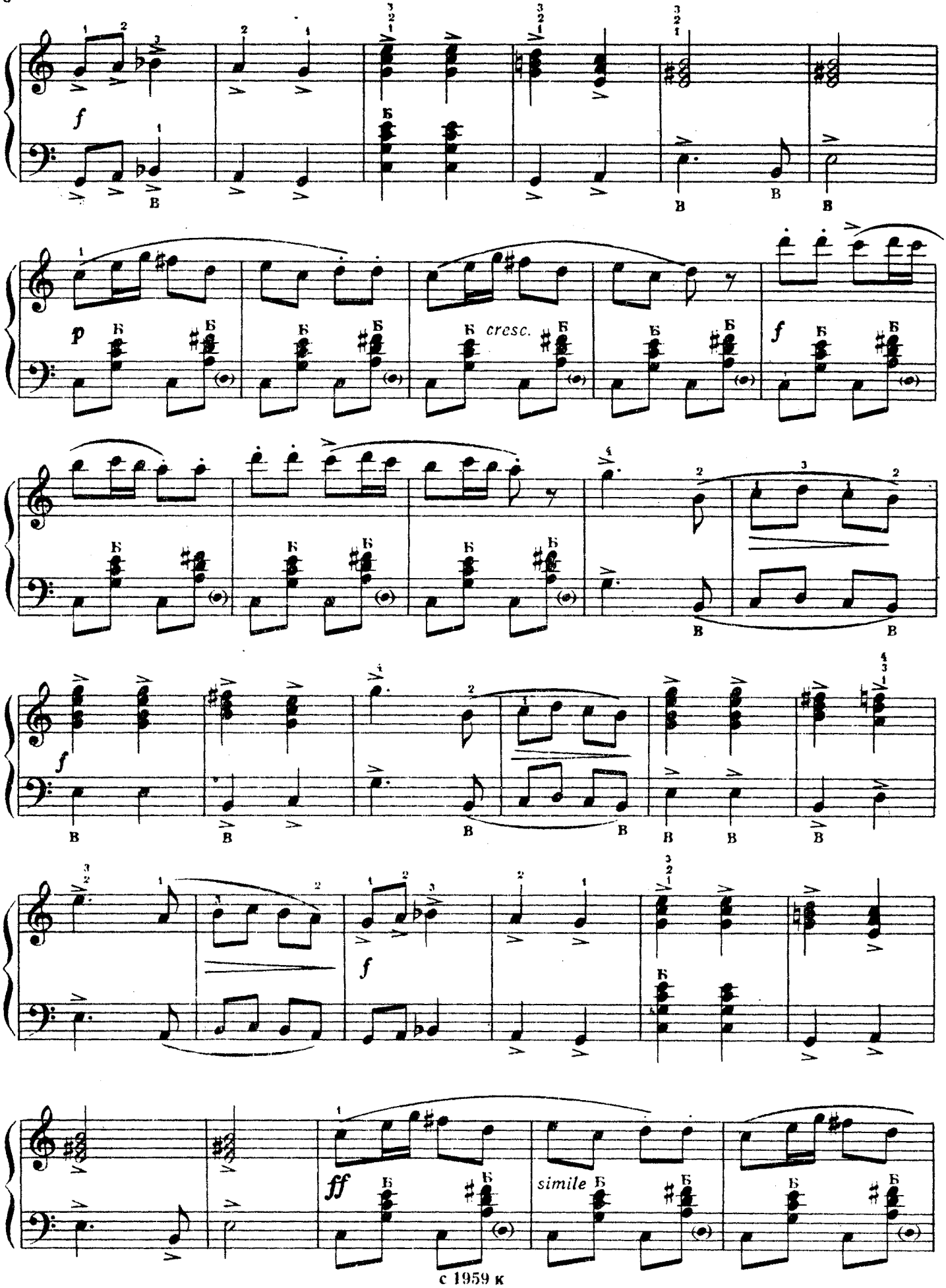
f
p
cresc.
f
f
f
ff
simile

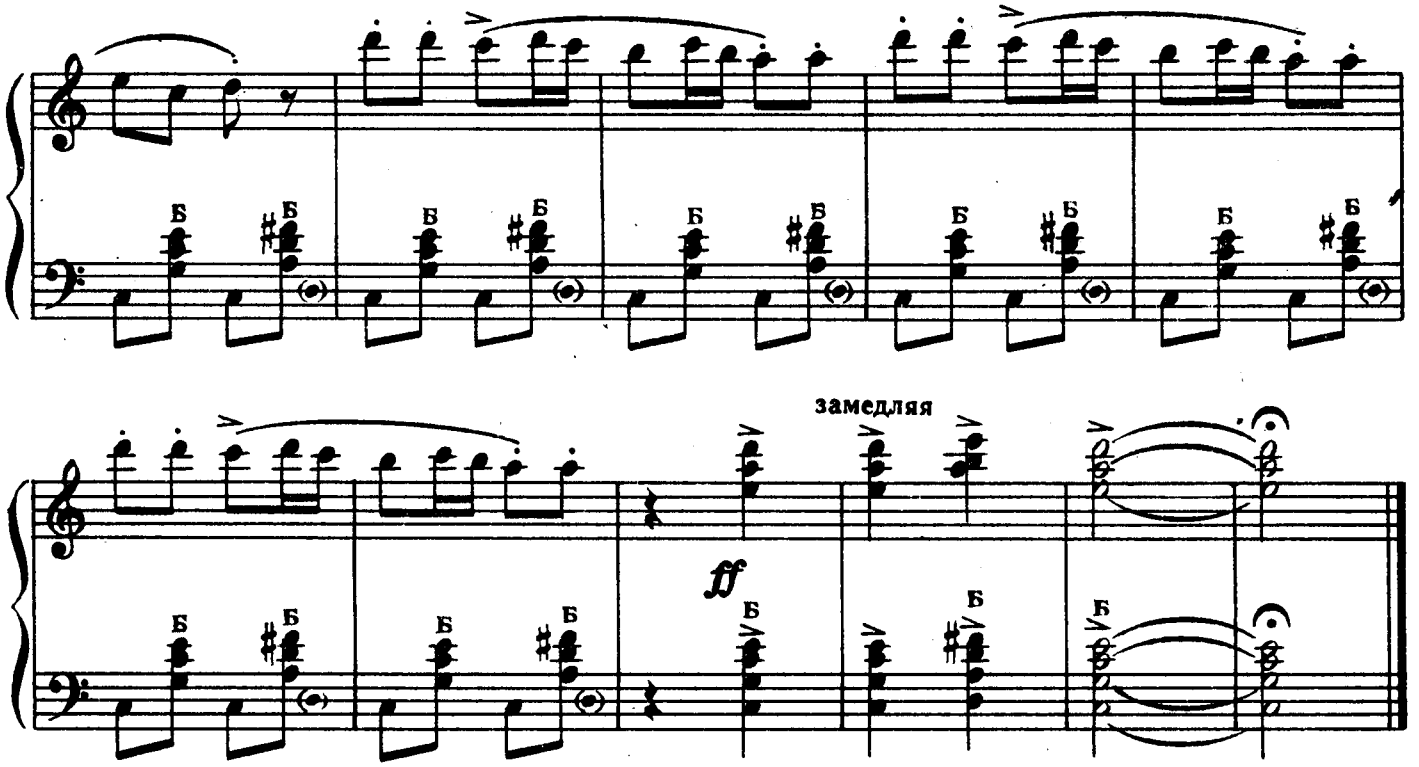

ЗАРЯДКА

Е. ГОЛУБЕВ соч. 27

Детский альбом

Скоро и решительно

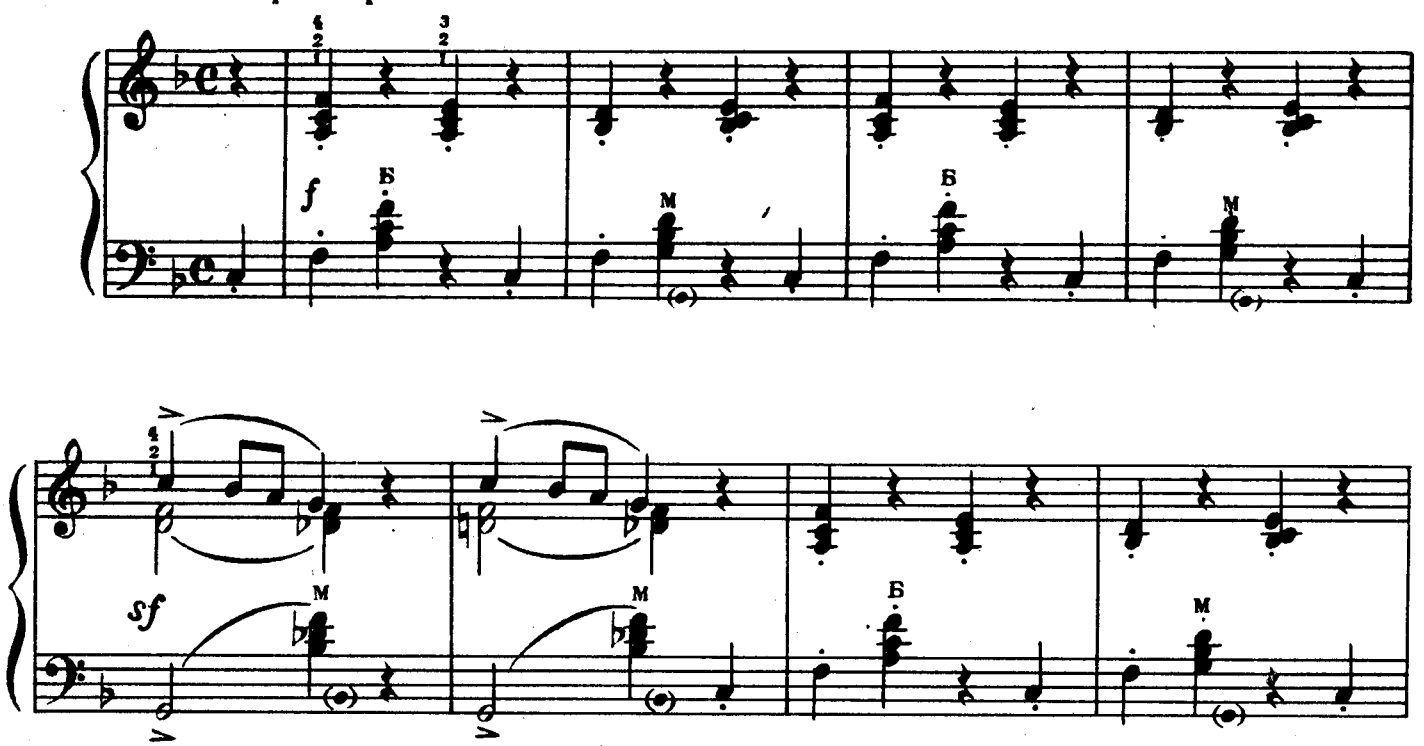

с 1959 к

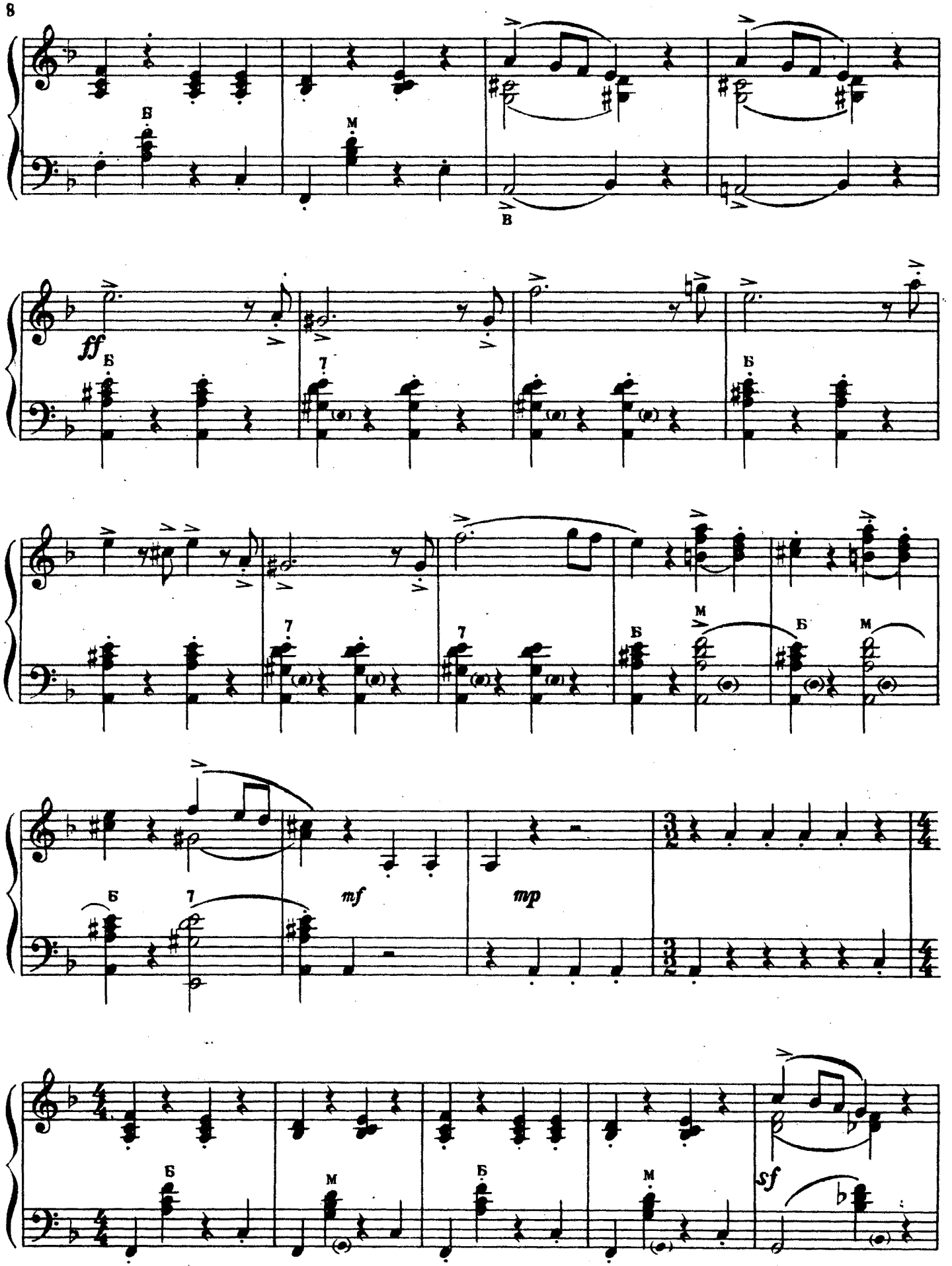
Б
М
В
ff
7
mf
mp
sf

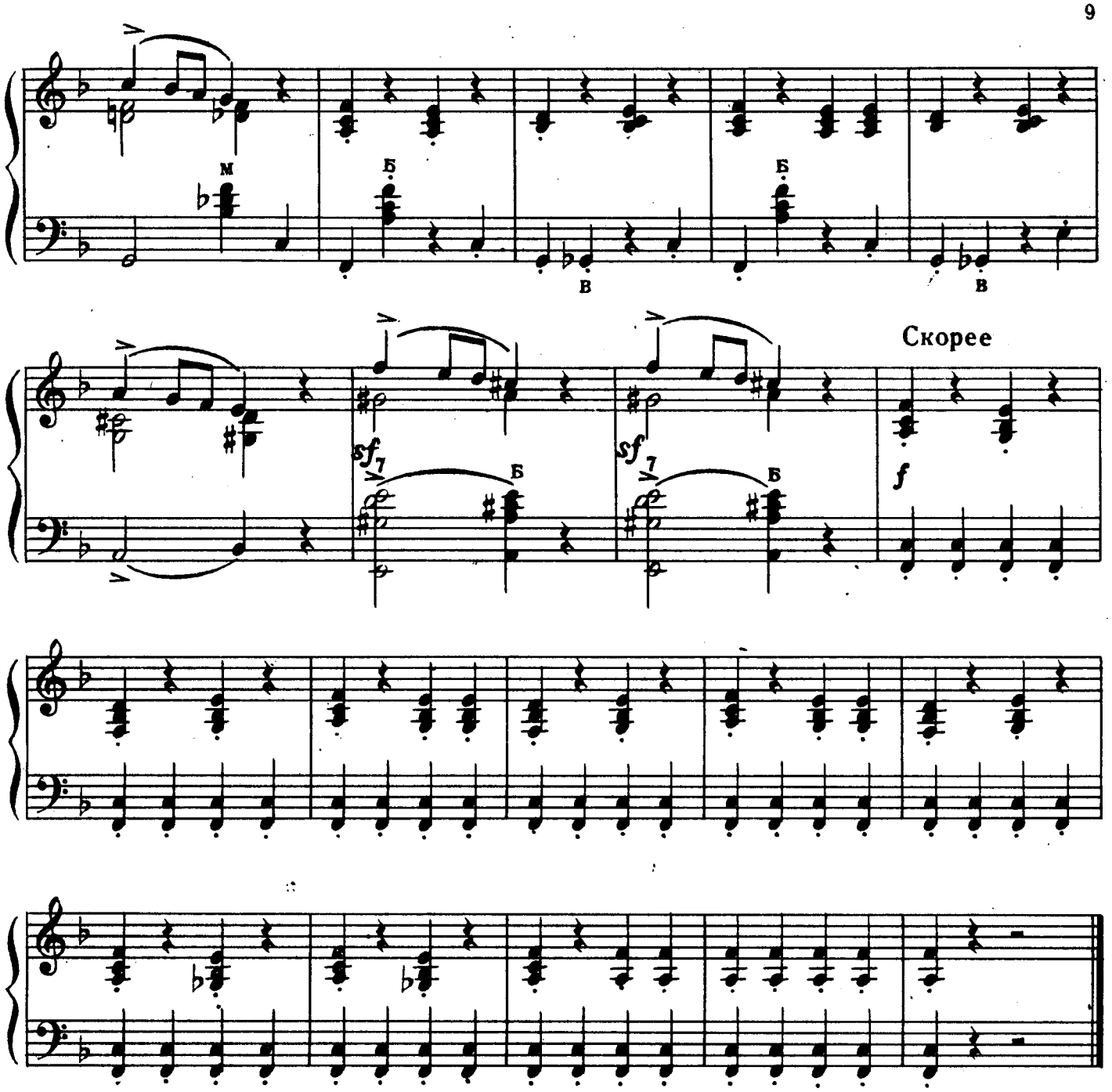

ВАЛЬС

Д. КАБАЛЕВСКИЙ

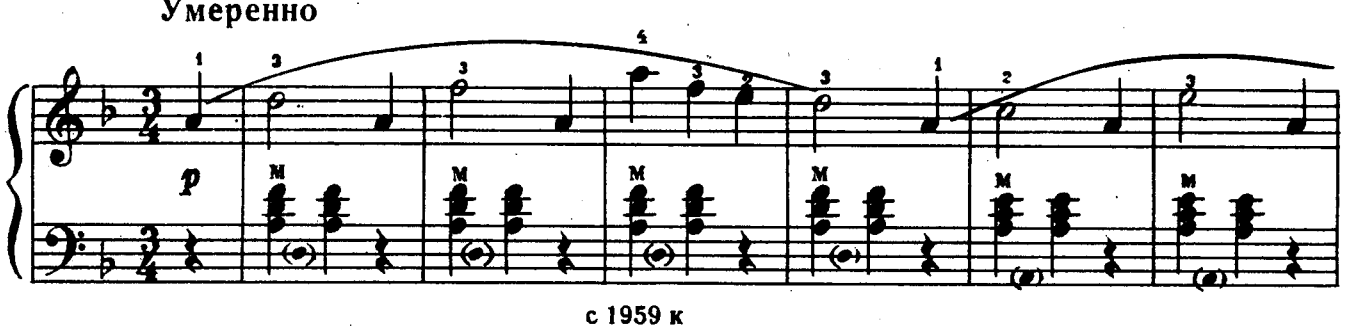

с 1959 к

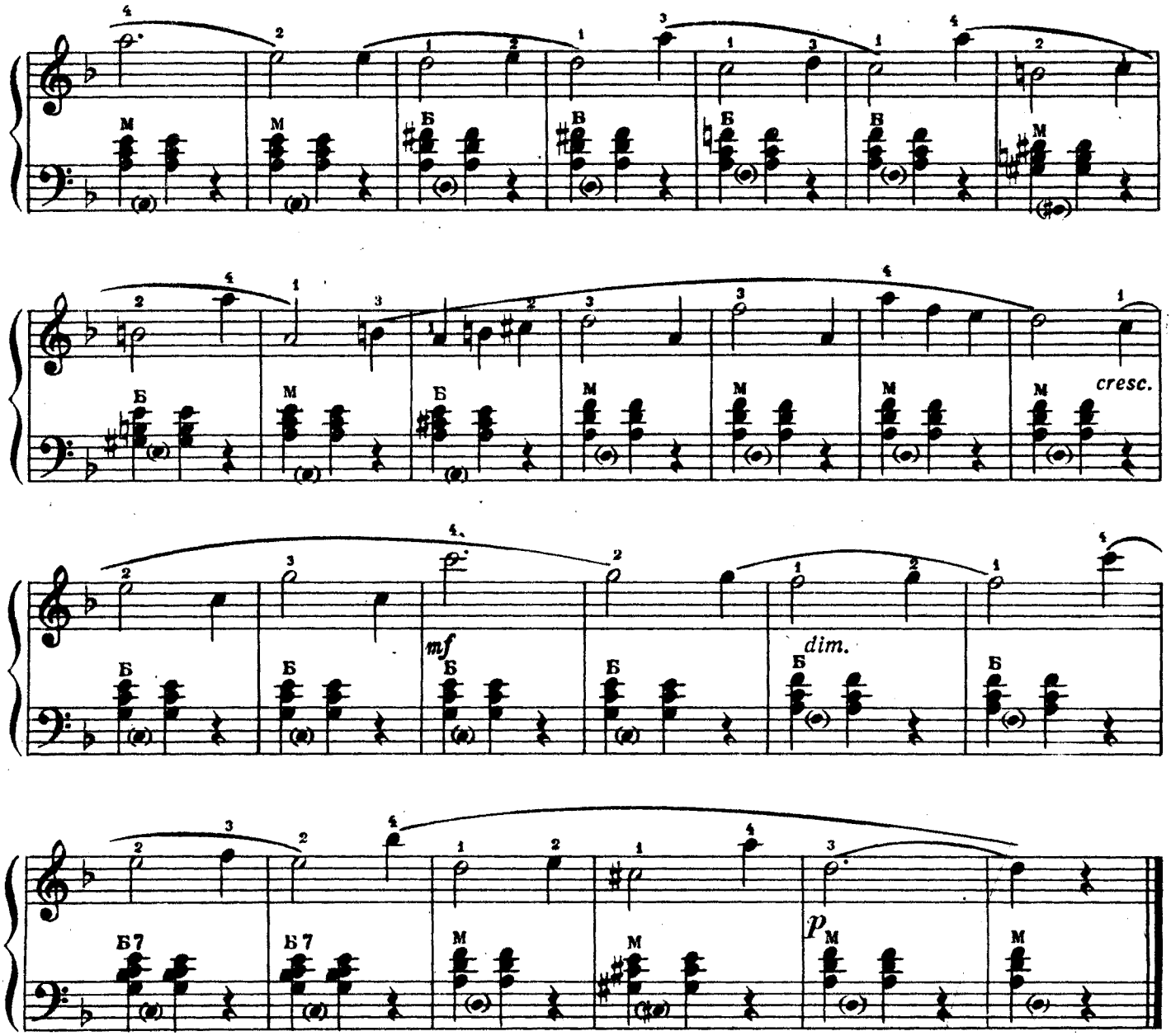

МАРШ-ПЕСНЯ

Н. ЧАЙКИН

В темпе походного марша, с задором

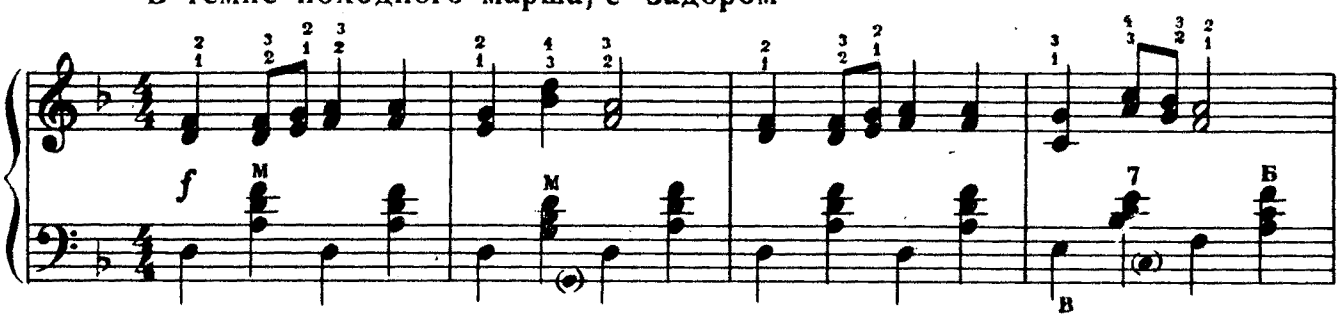

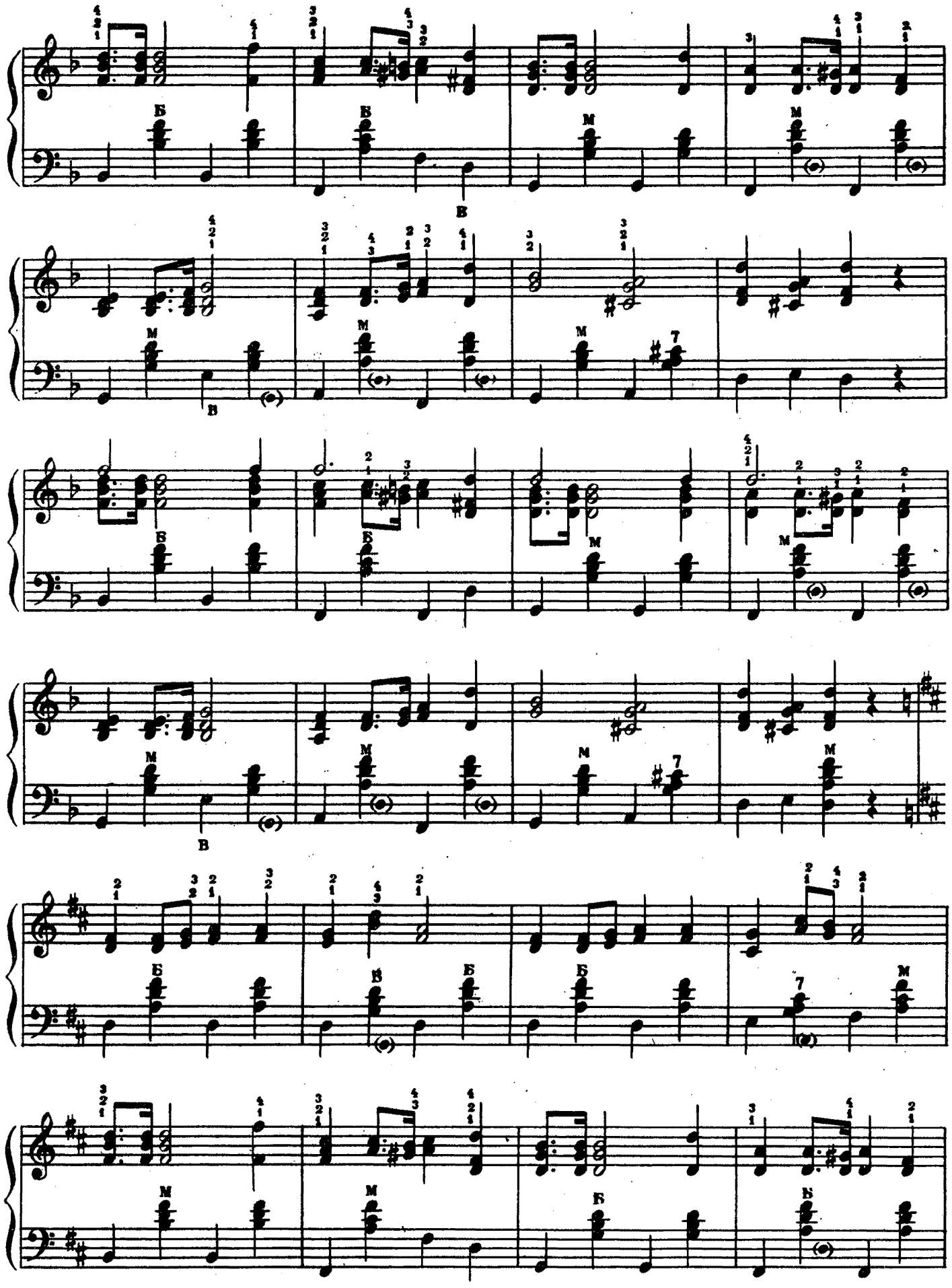

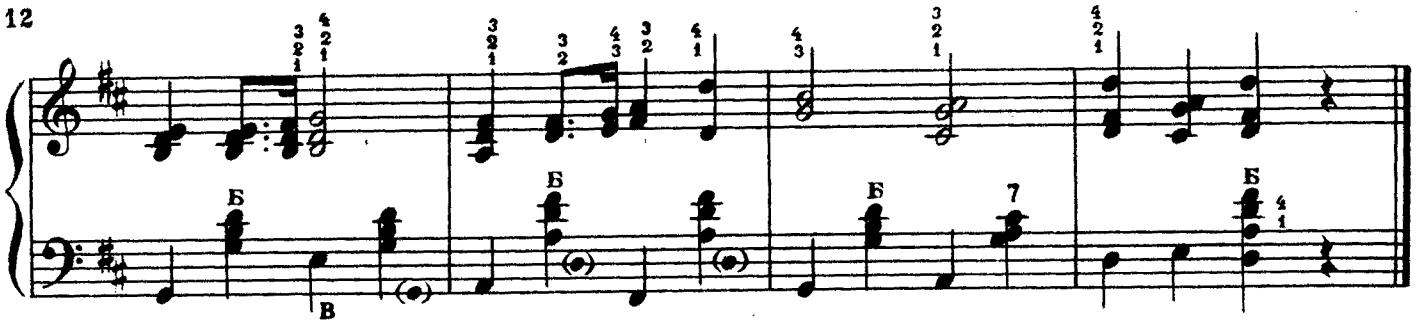

ИГРА

Б. СТРАННОЛЮБСКИЙ

Не очень скоро

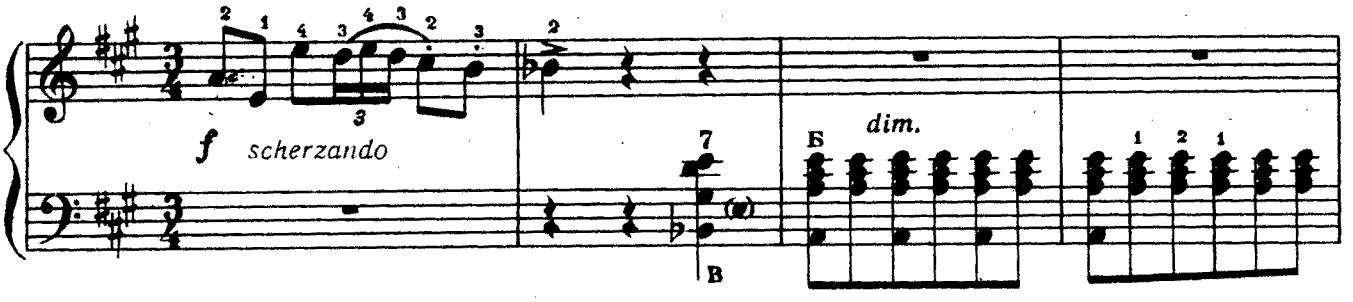

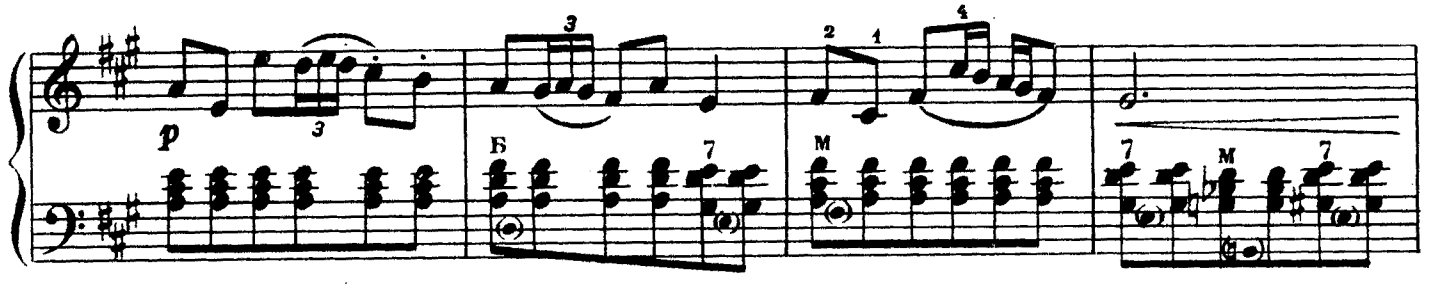

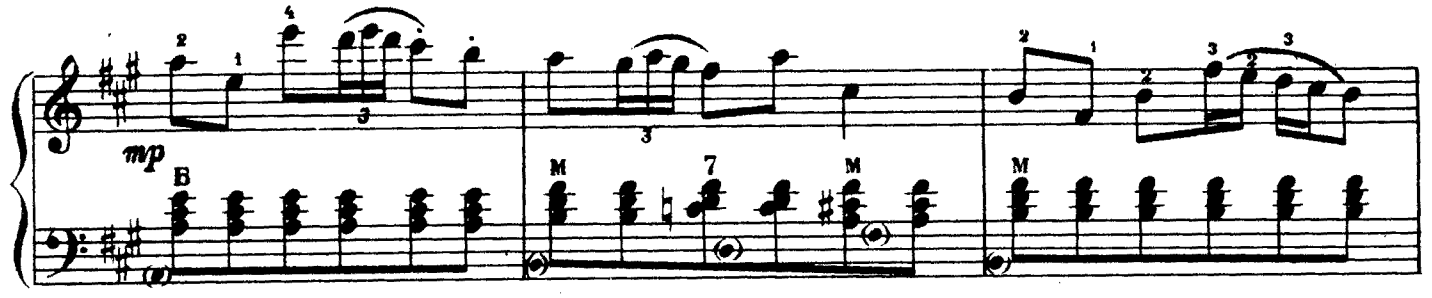

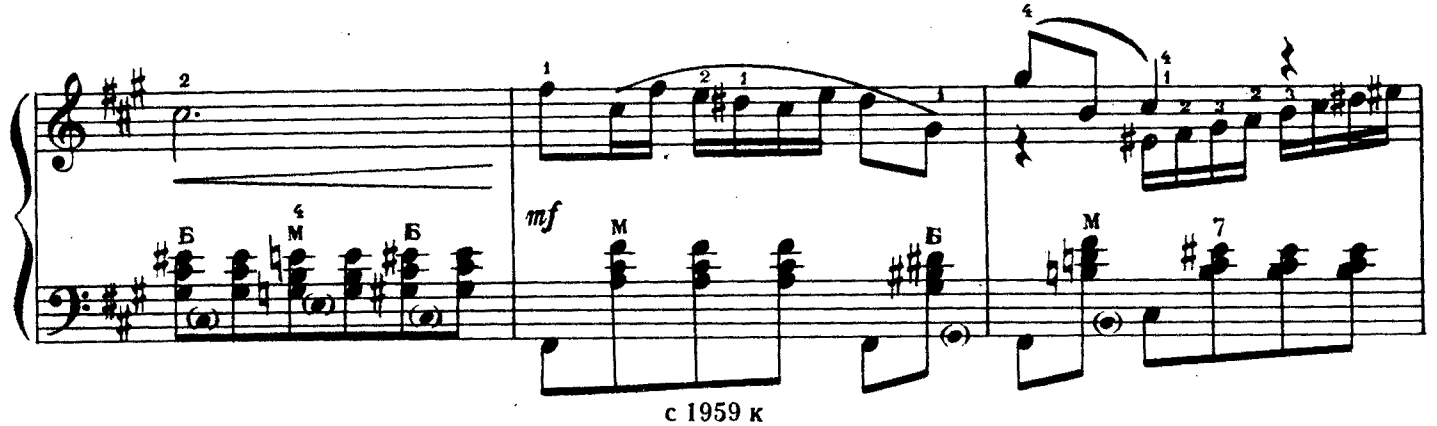

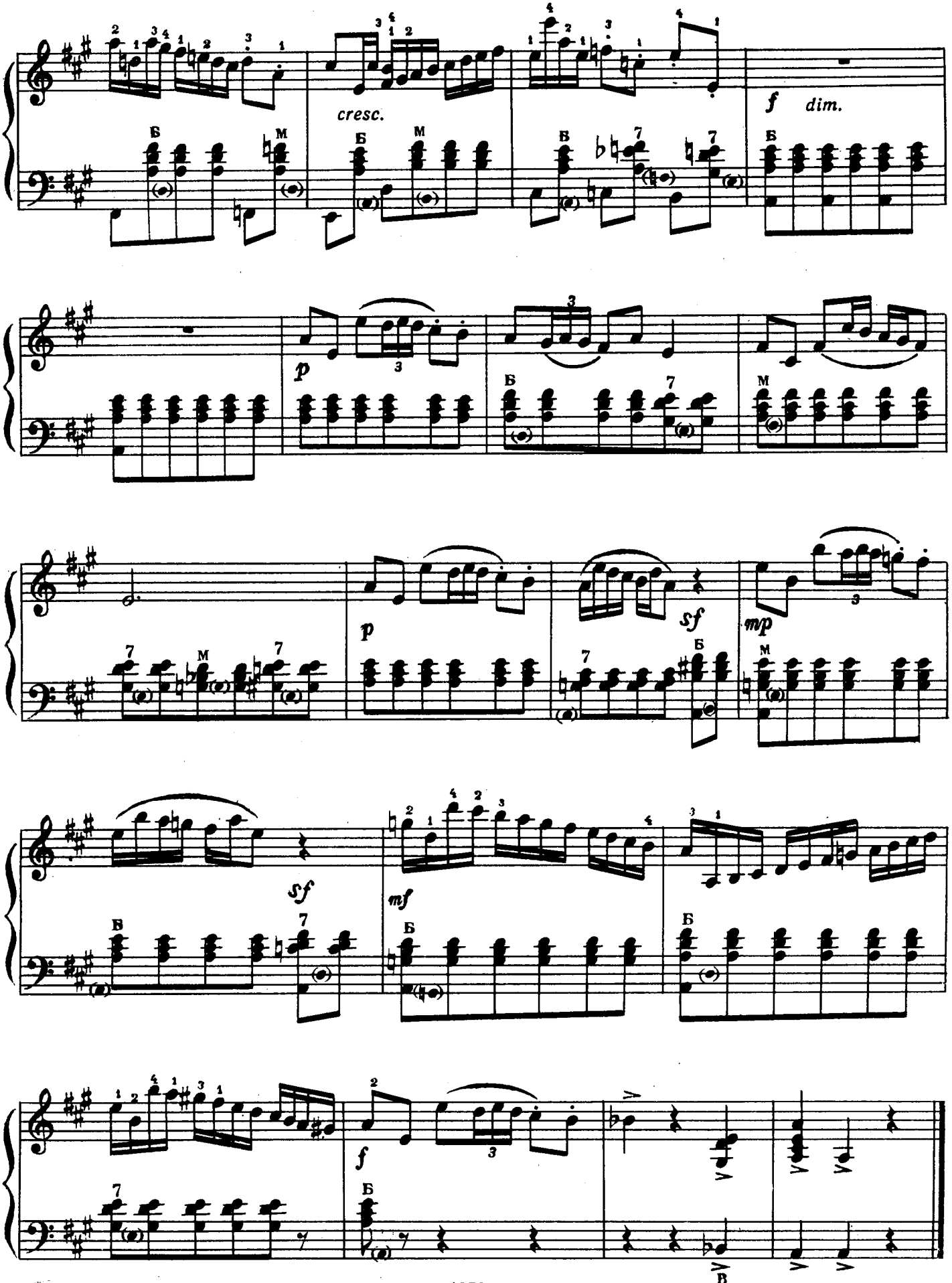
cresc.
f
dim.
p
p
sf
mp
sf
mf
f

СКАЗКА

Ю. ЛЕВИТИН

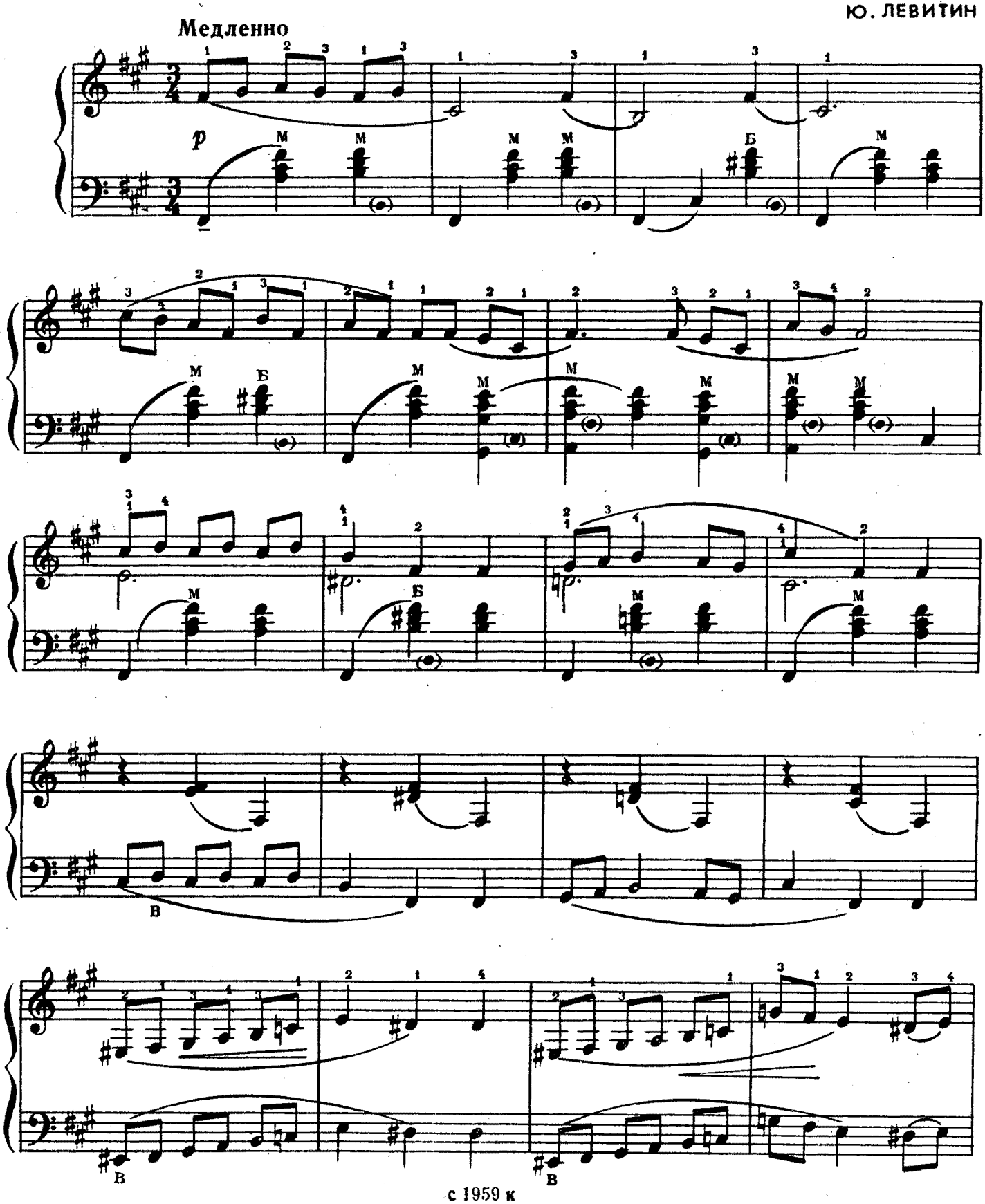

замедляя

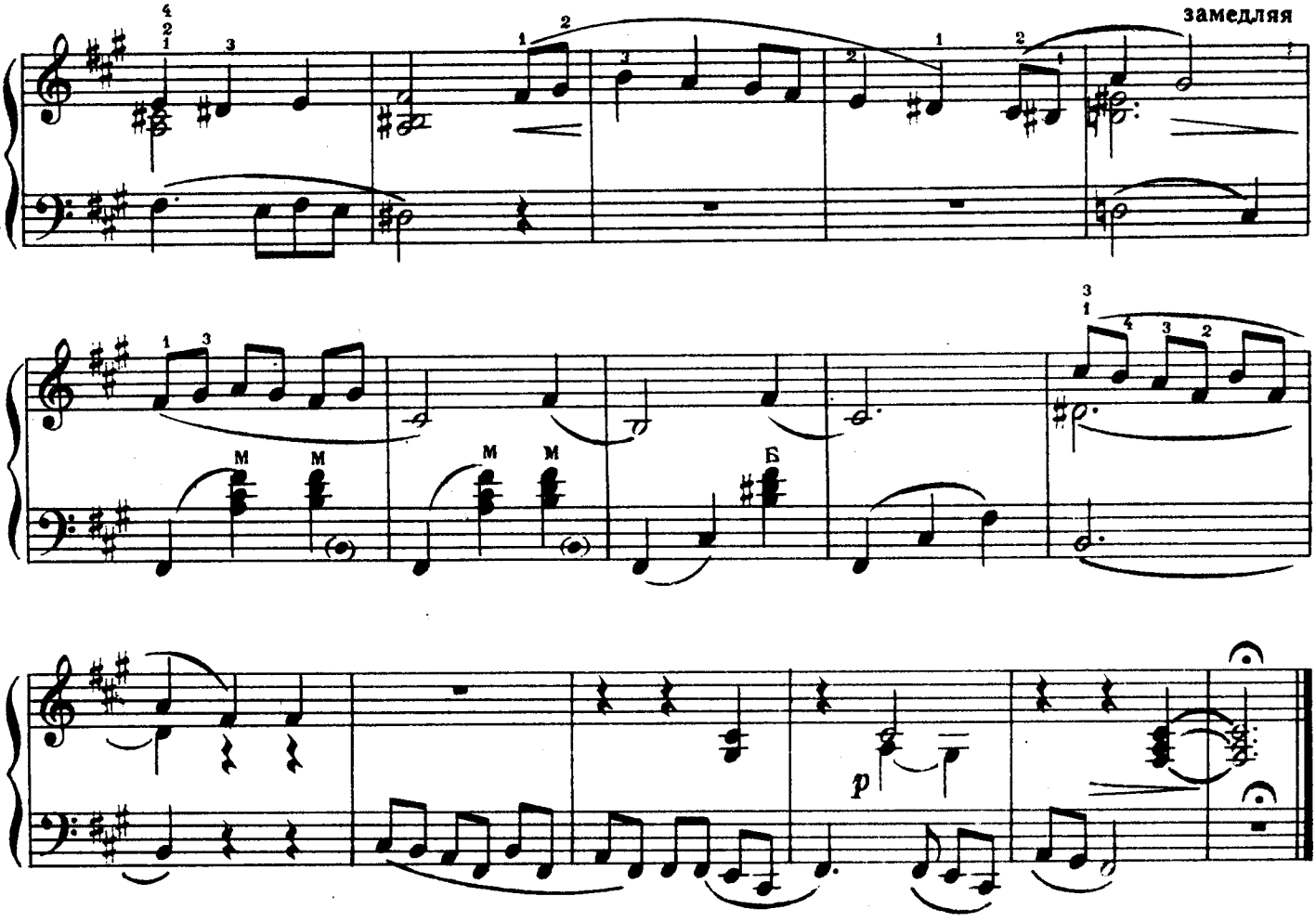

В ПОХОД!

В. КОСЕНКО соч:15 №13

Быстро, Маршеобразно

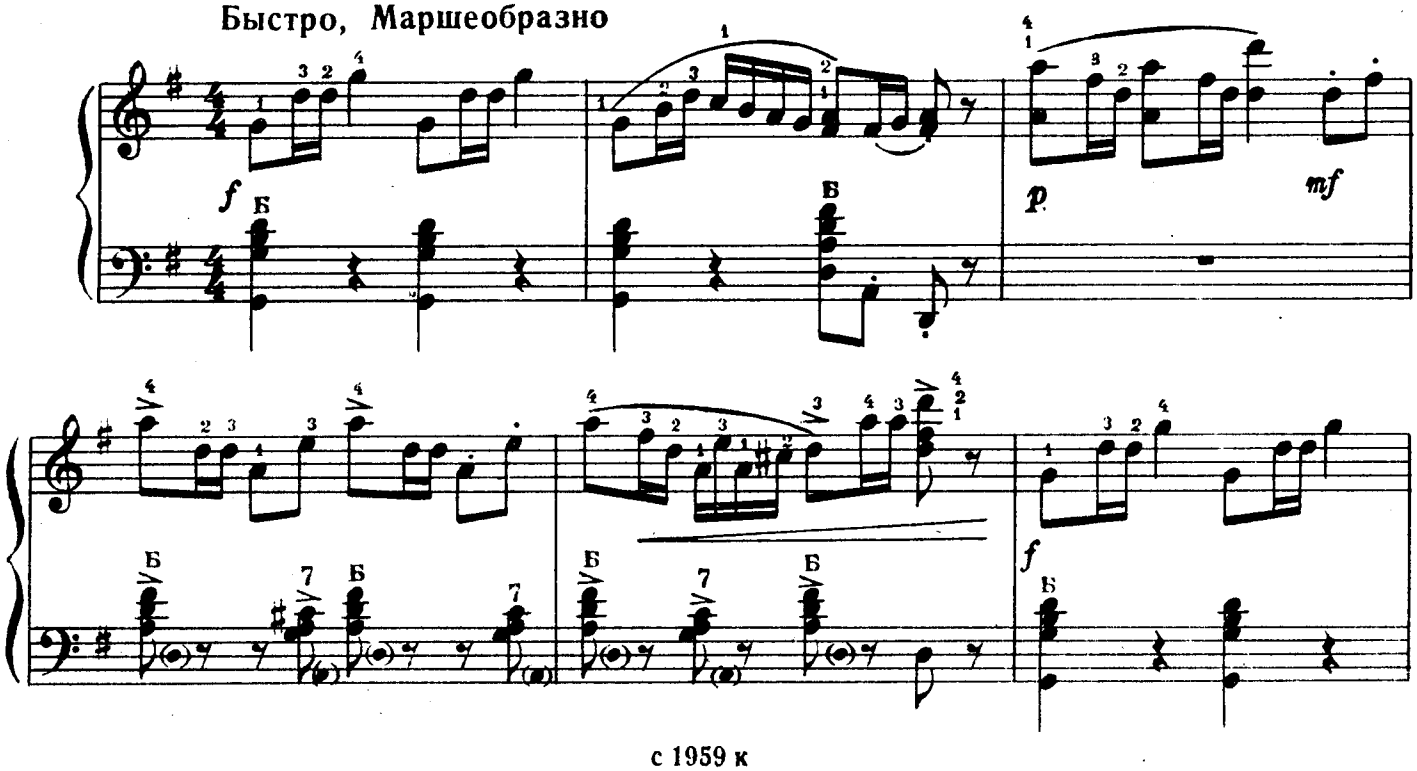

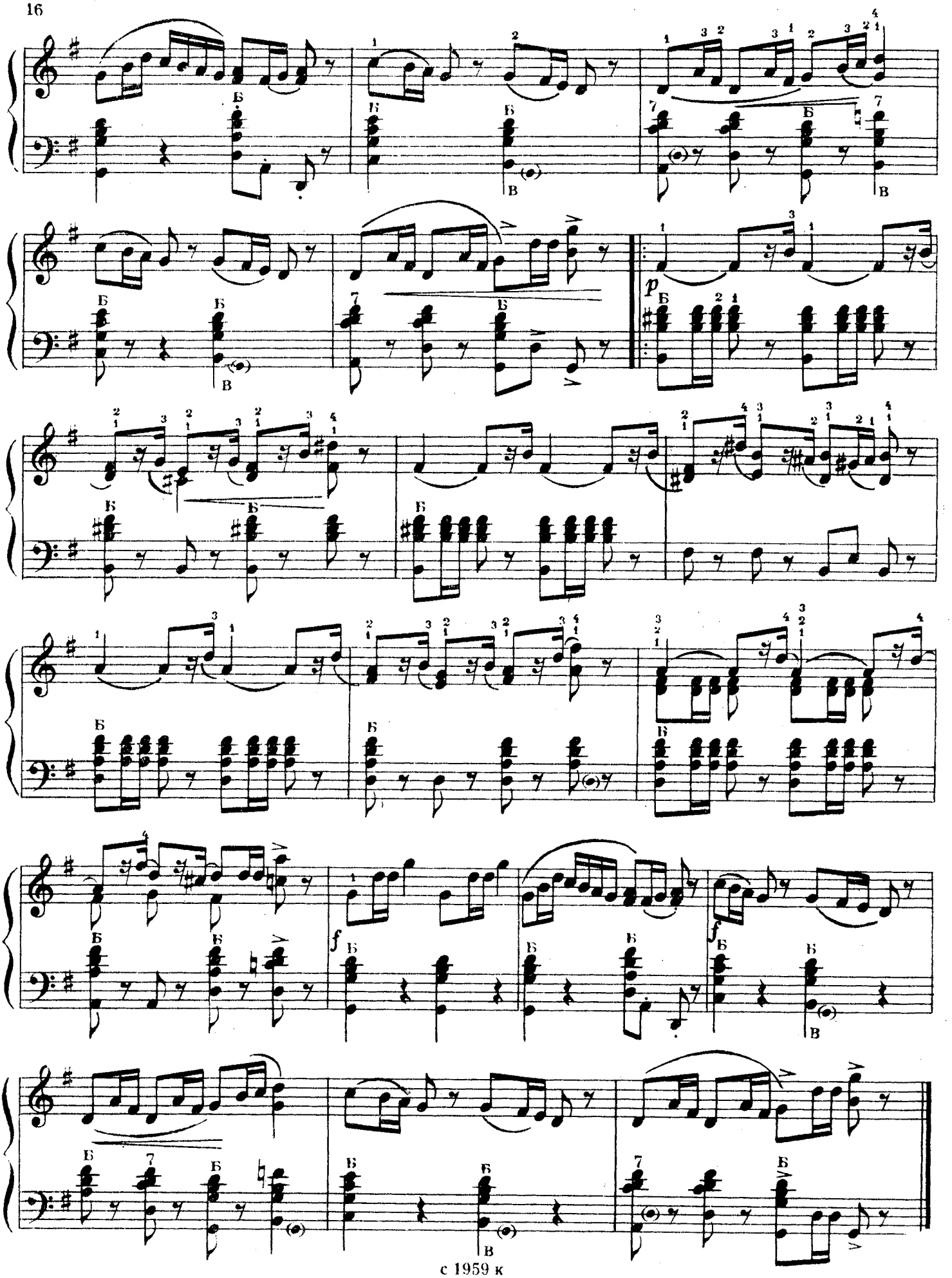

МАРШ-ГРОТЕСК

Б. СТРАННОЛЮБСКИЙ

Подвижно и таинственно

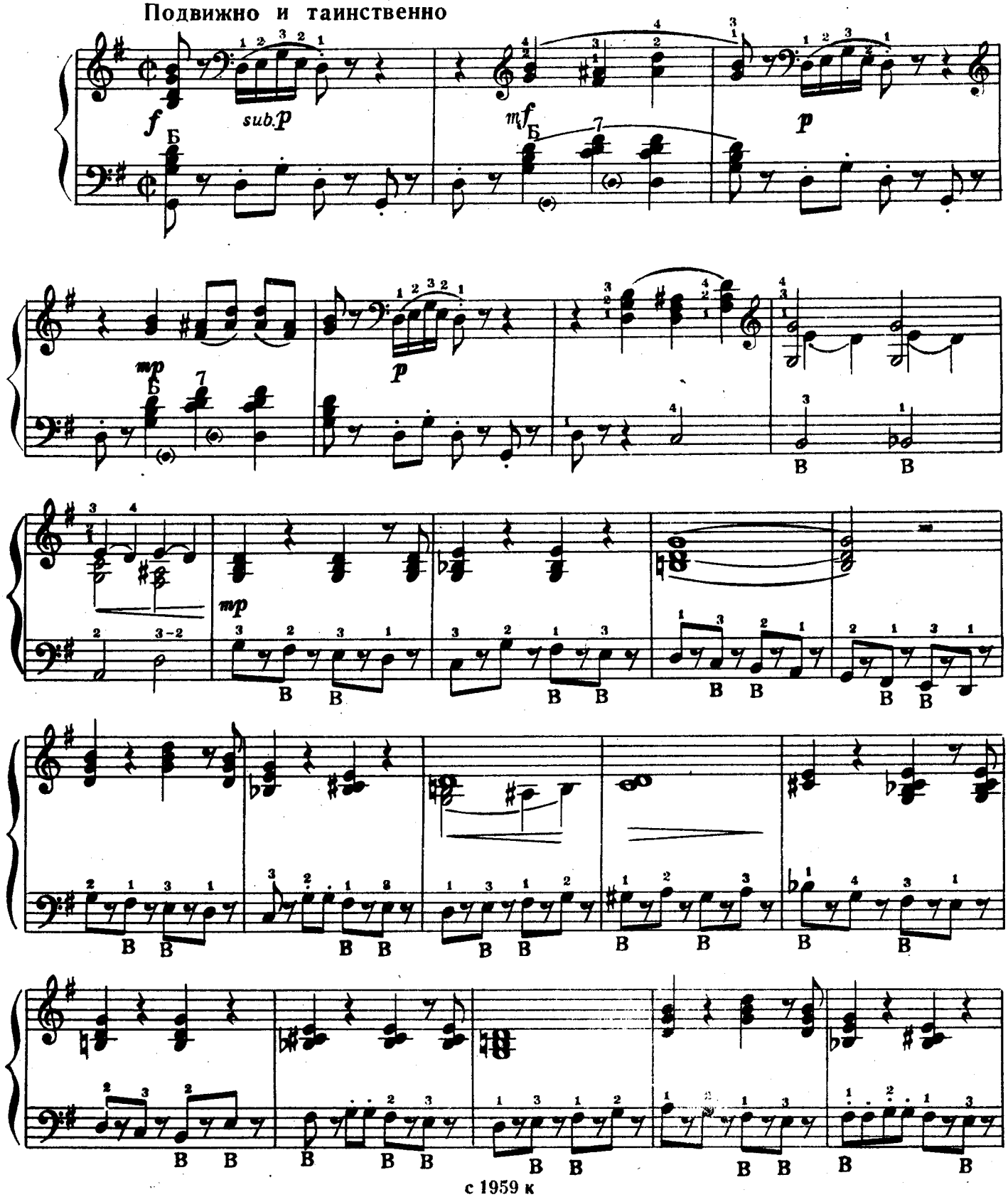

с 1959 к

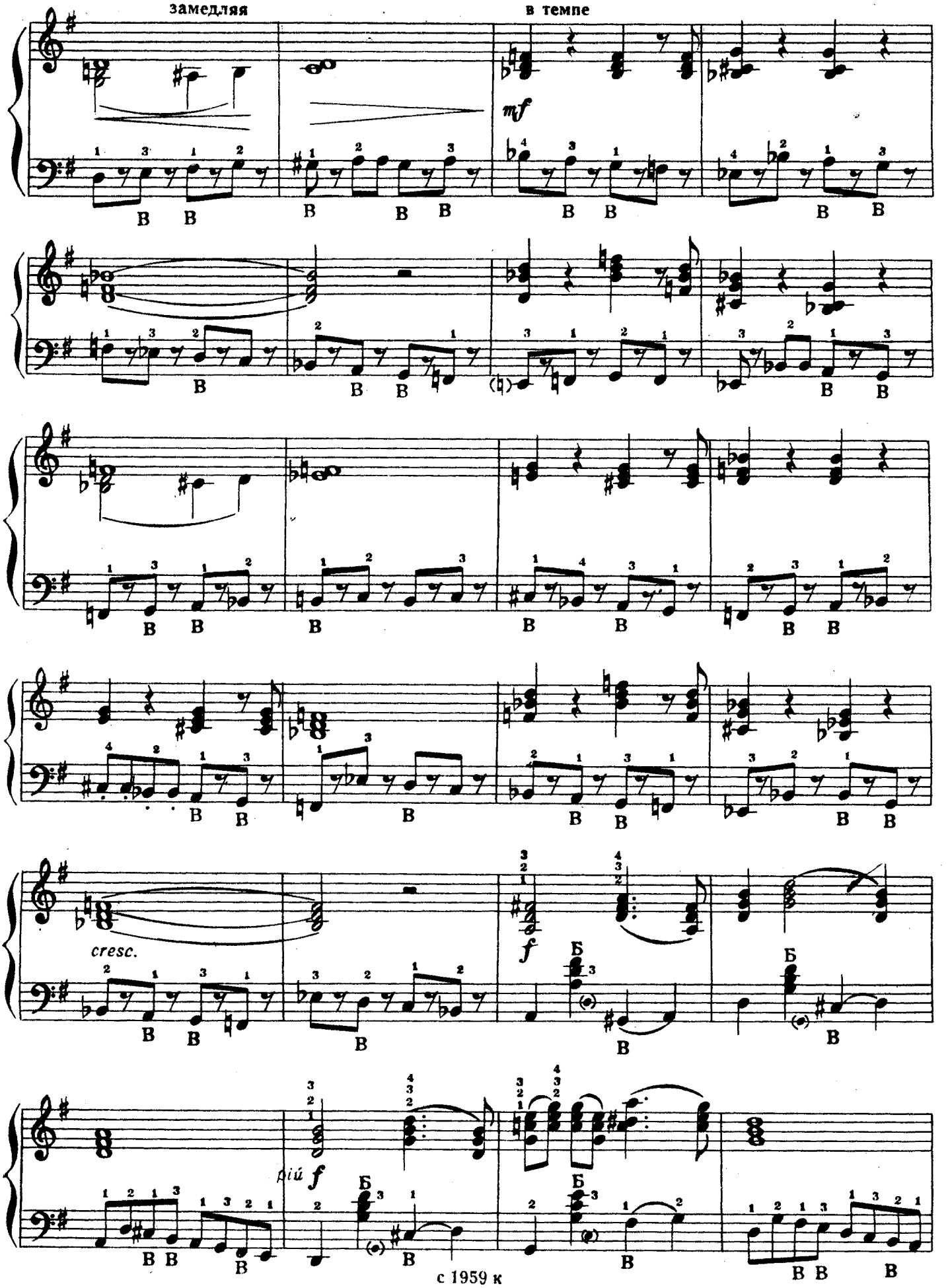
замедляя
в темпе
mf
cresc.
f
Б
В
с 1959 к

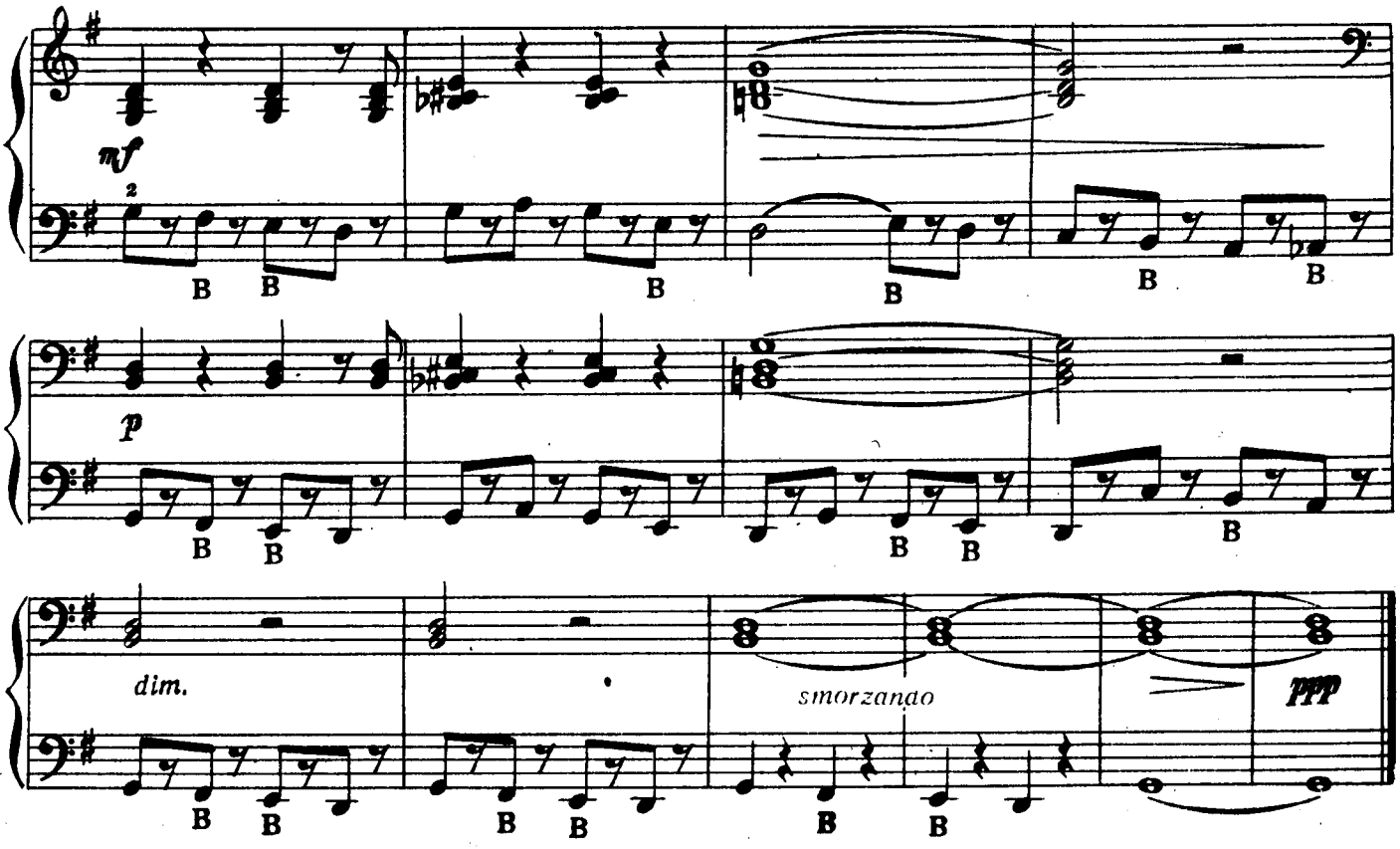

ВЕСЕЛАЯ ИГРА

А. РЫБАЛКИН

Быстро, весело

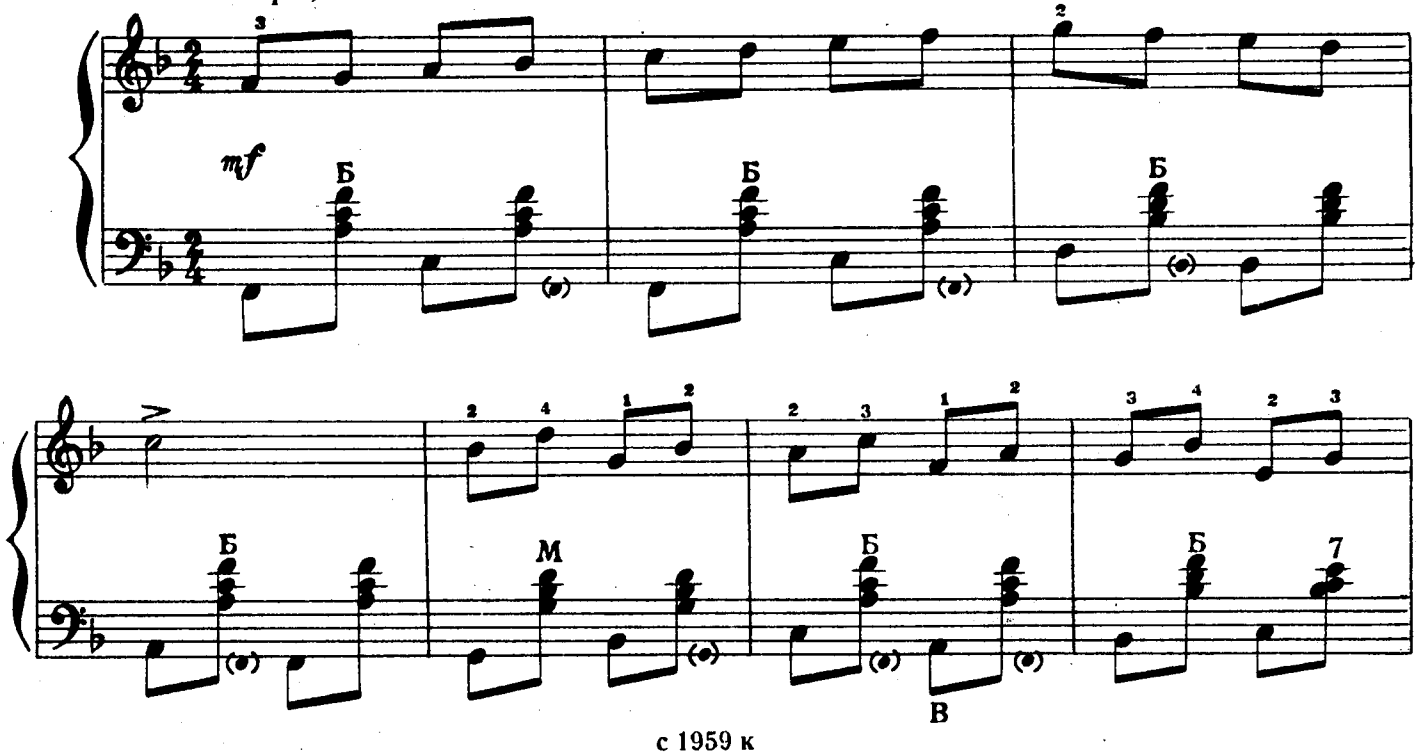

с 1959 к

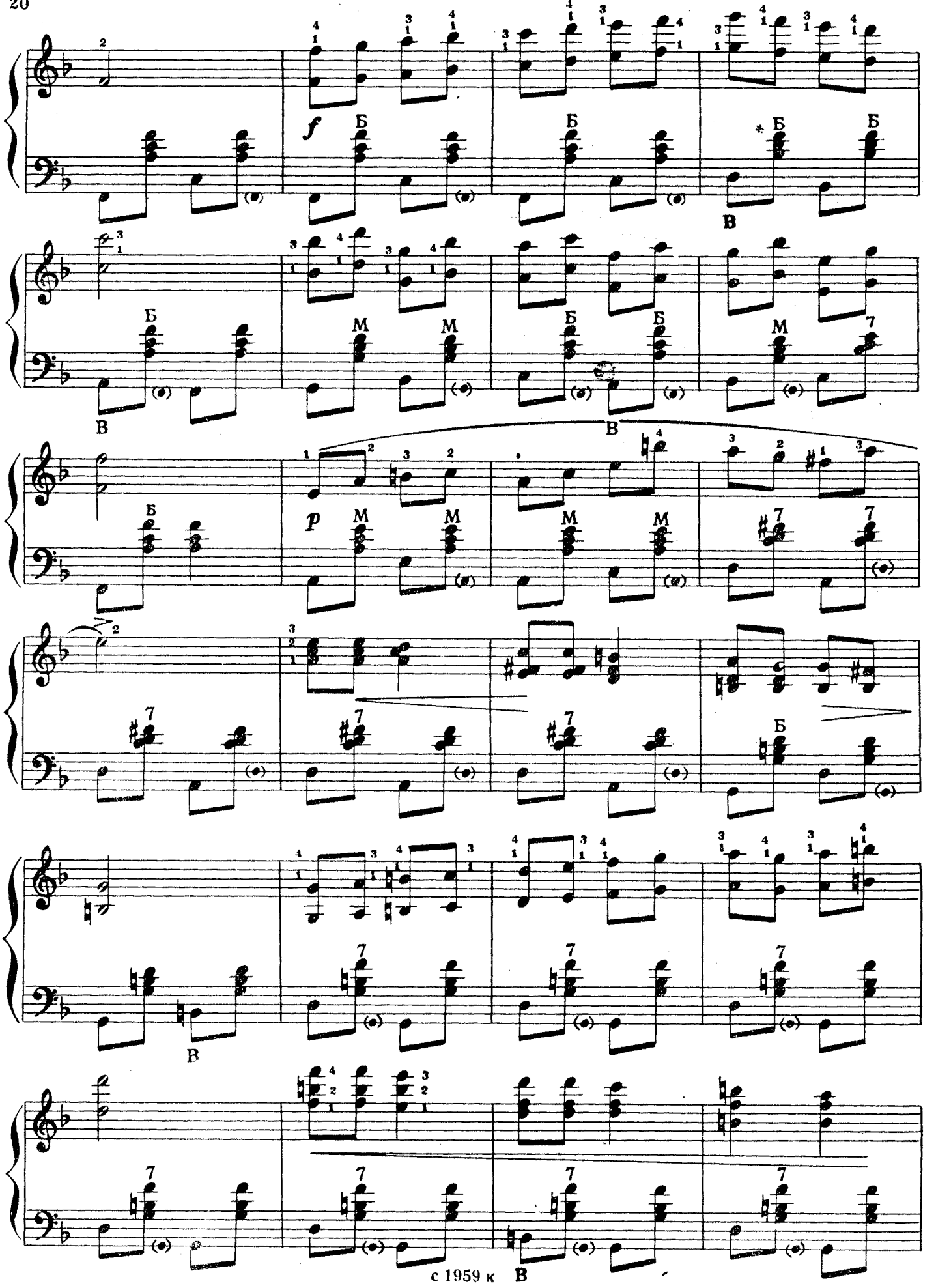
f
Б
В
М
p
с 1959 к

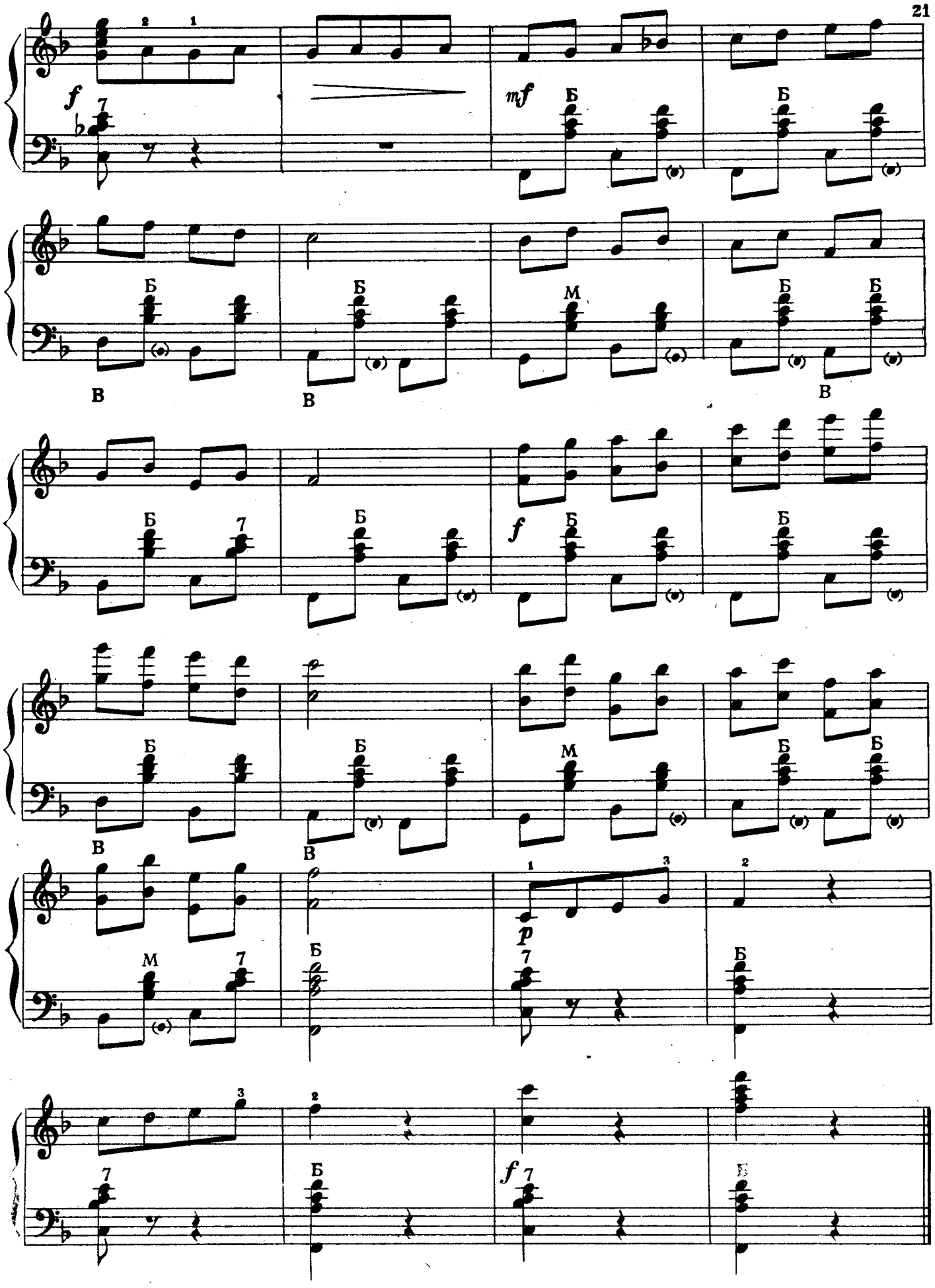
f
mf
Б
В
М
f
p
f

МАЛЕНЬКОЕ РОНДО

Подвижно, грациозно

В. МОТОВ

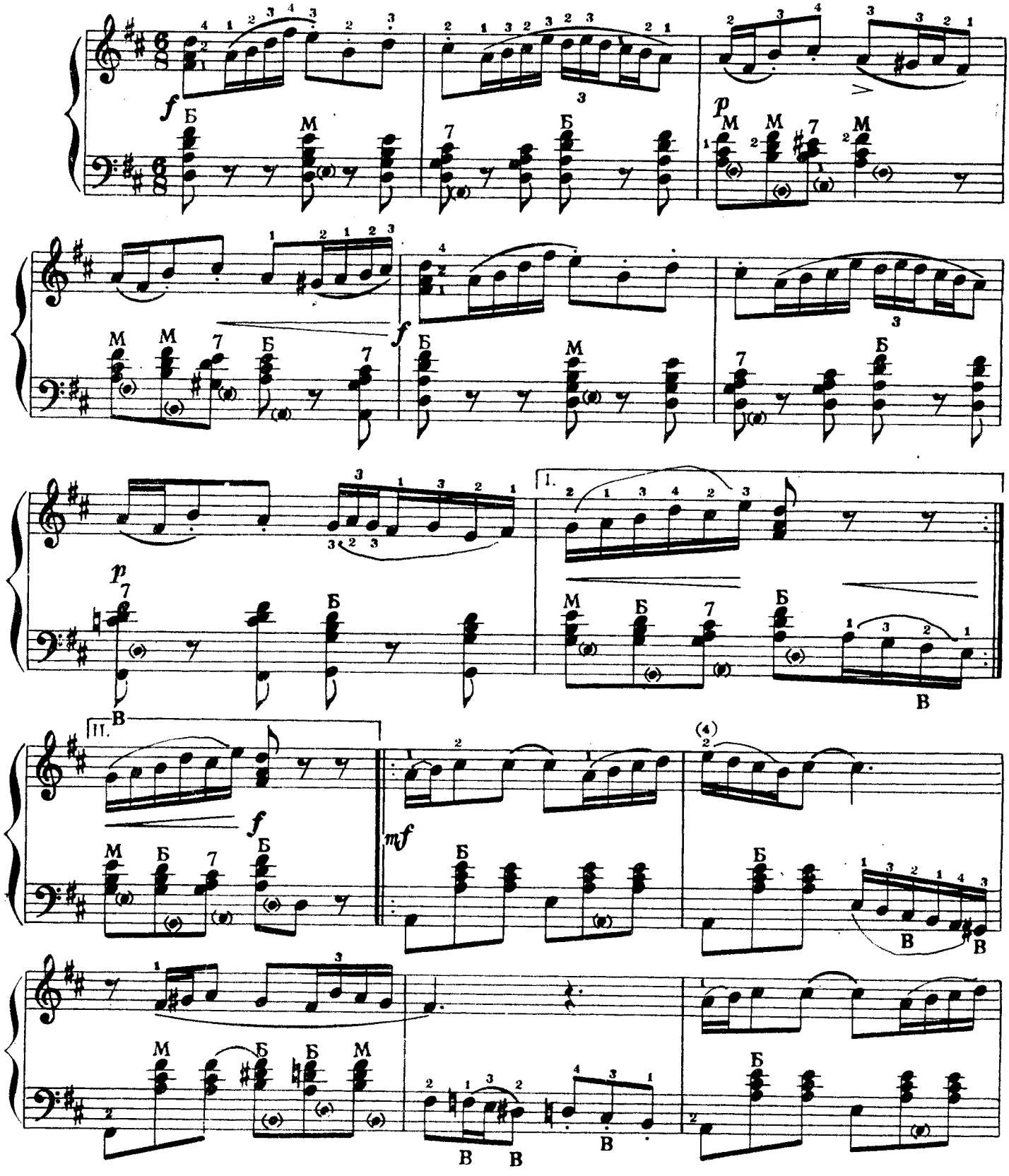

с 1959 к

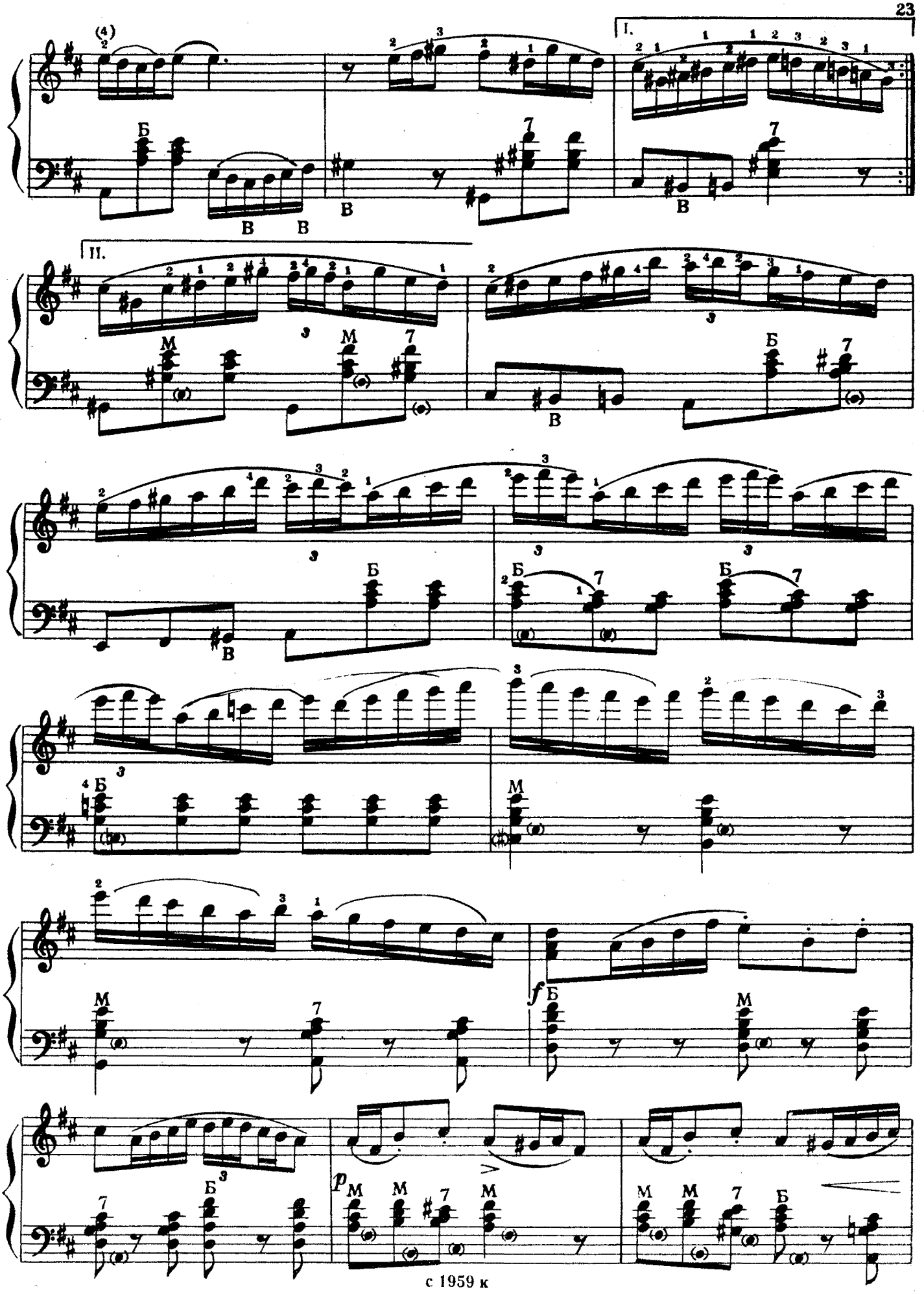
I.
II.
Б
В
М
7
f
p

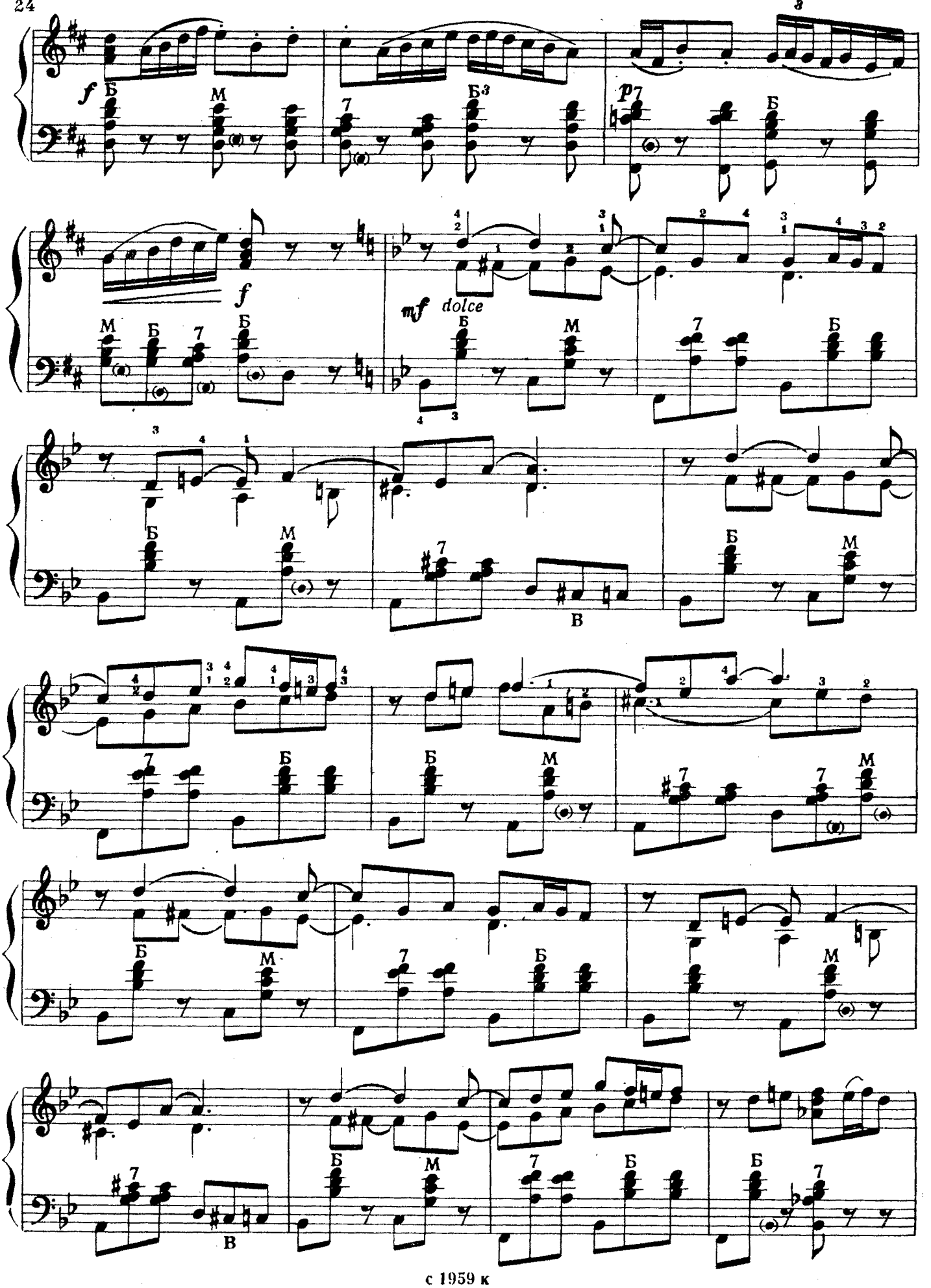
f
p
mf dolce
Б
М
В

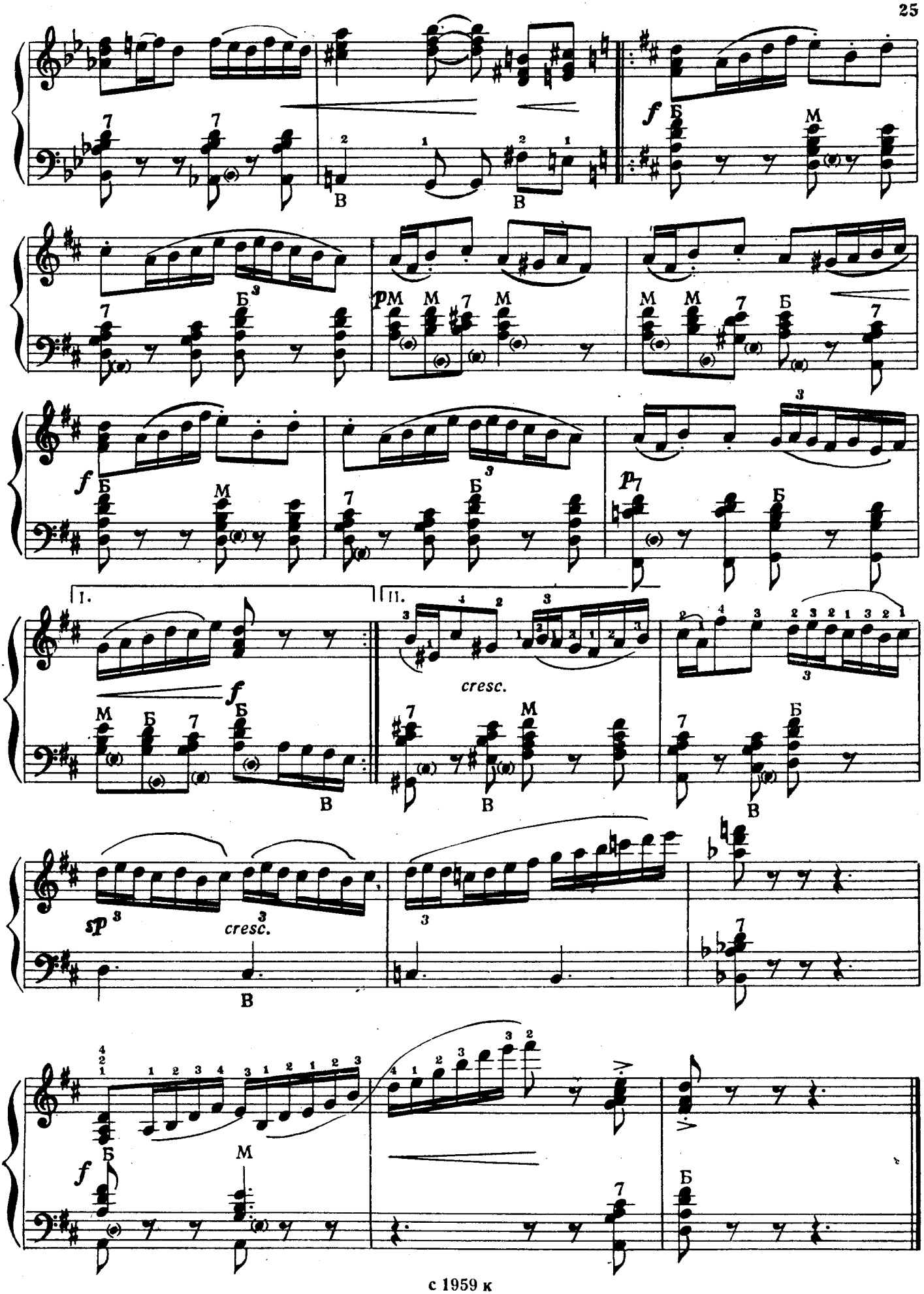
I.
II.
cresc.
cresc.

СВЕТЛЯЧКИ

(Скерцо)

Ю. БЛИНОВ

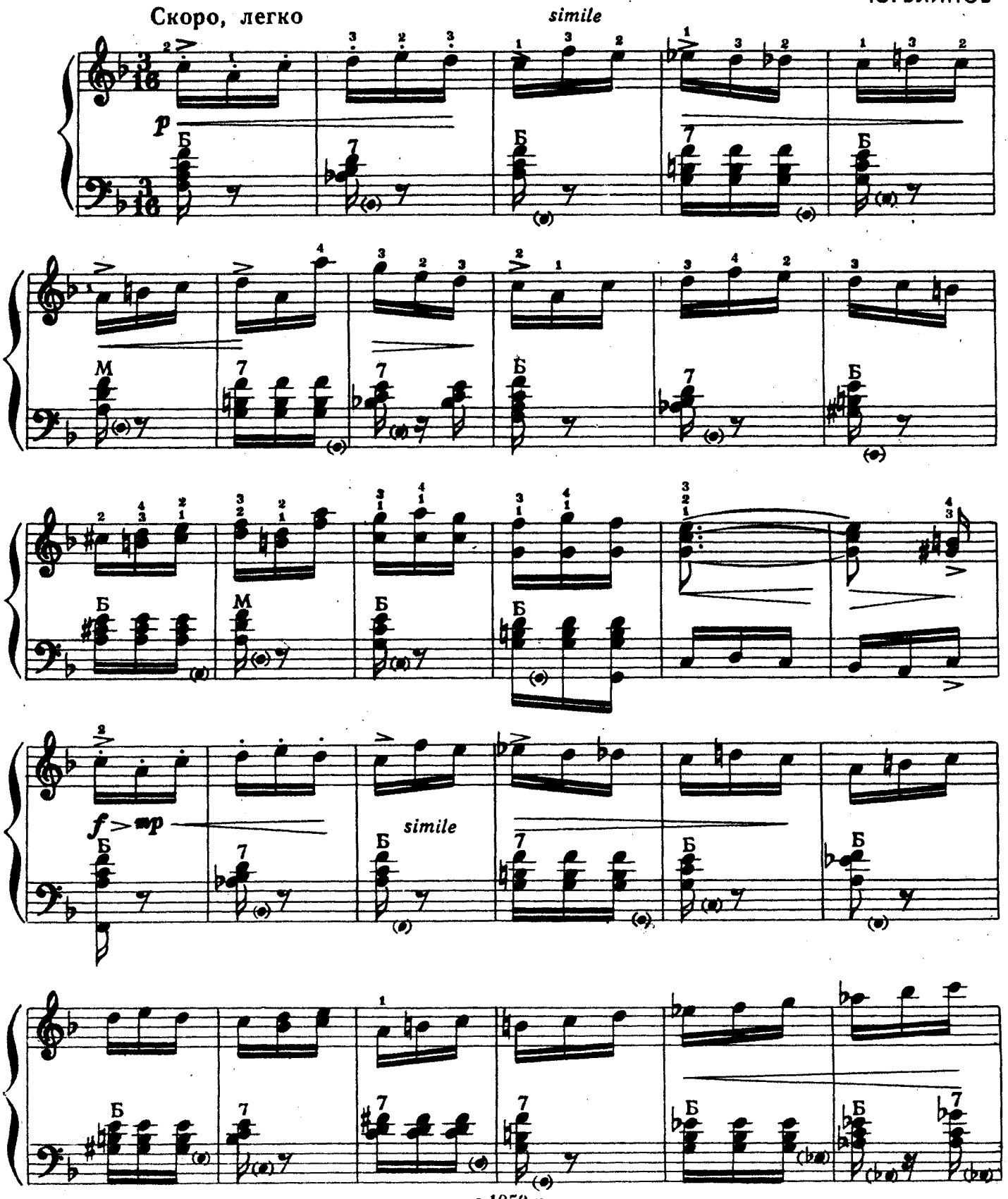

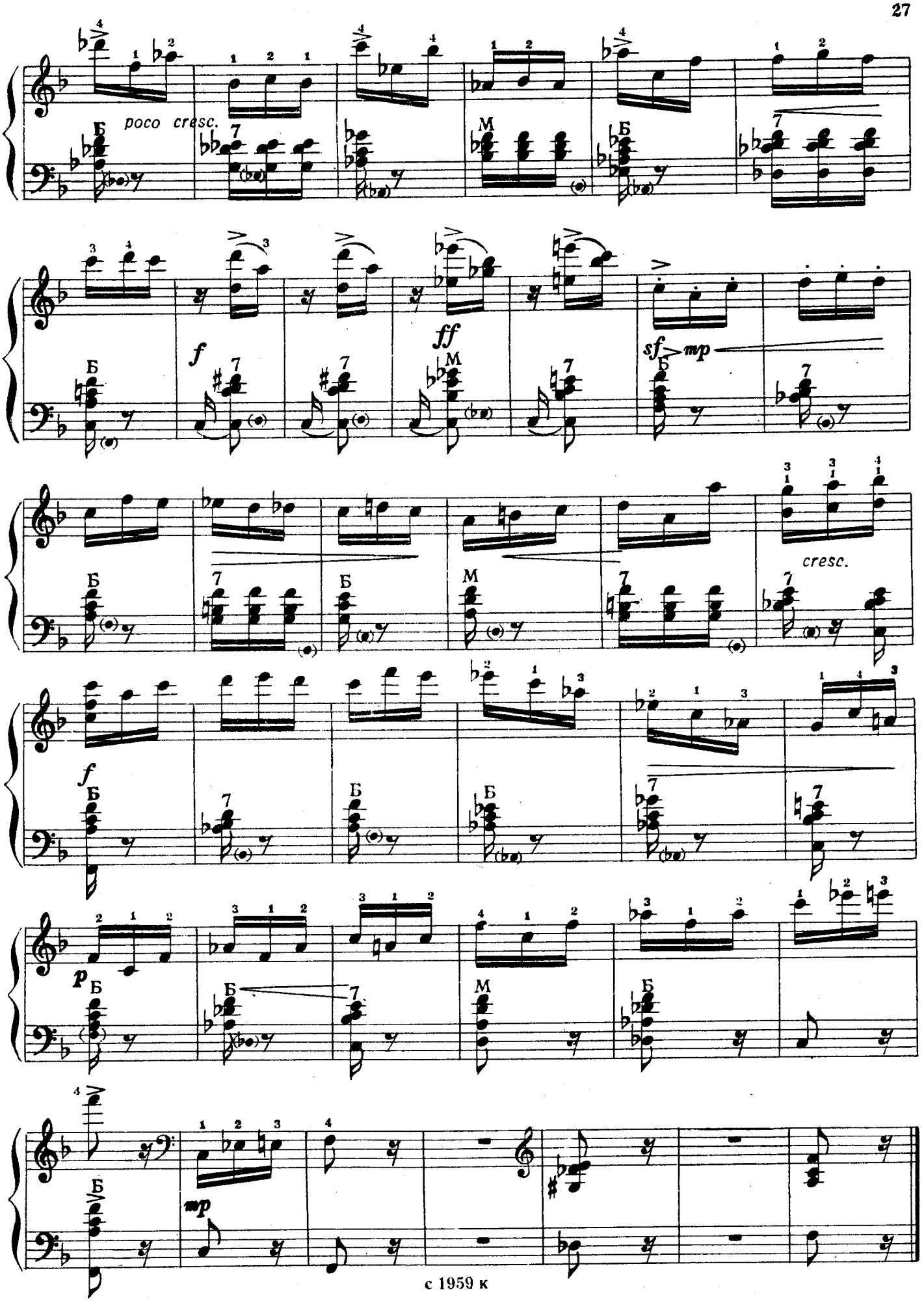
poco cresc.
f
ff
sf
mp
cresc.
f
p
mp

ПЕСНЯ О ТИХОМ ДОНЕ

из кинофильма „Тихий Дон"

Ю. ЛЕВИТИН

Широко

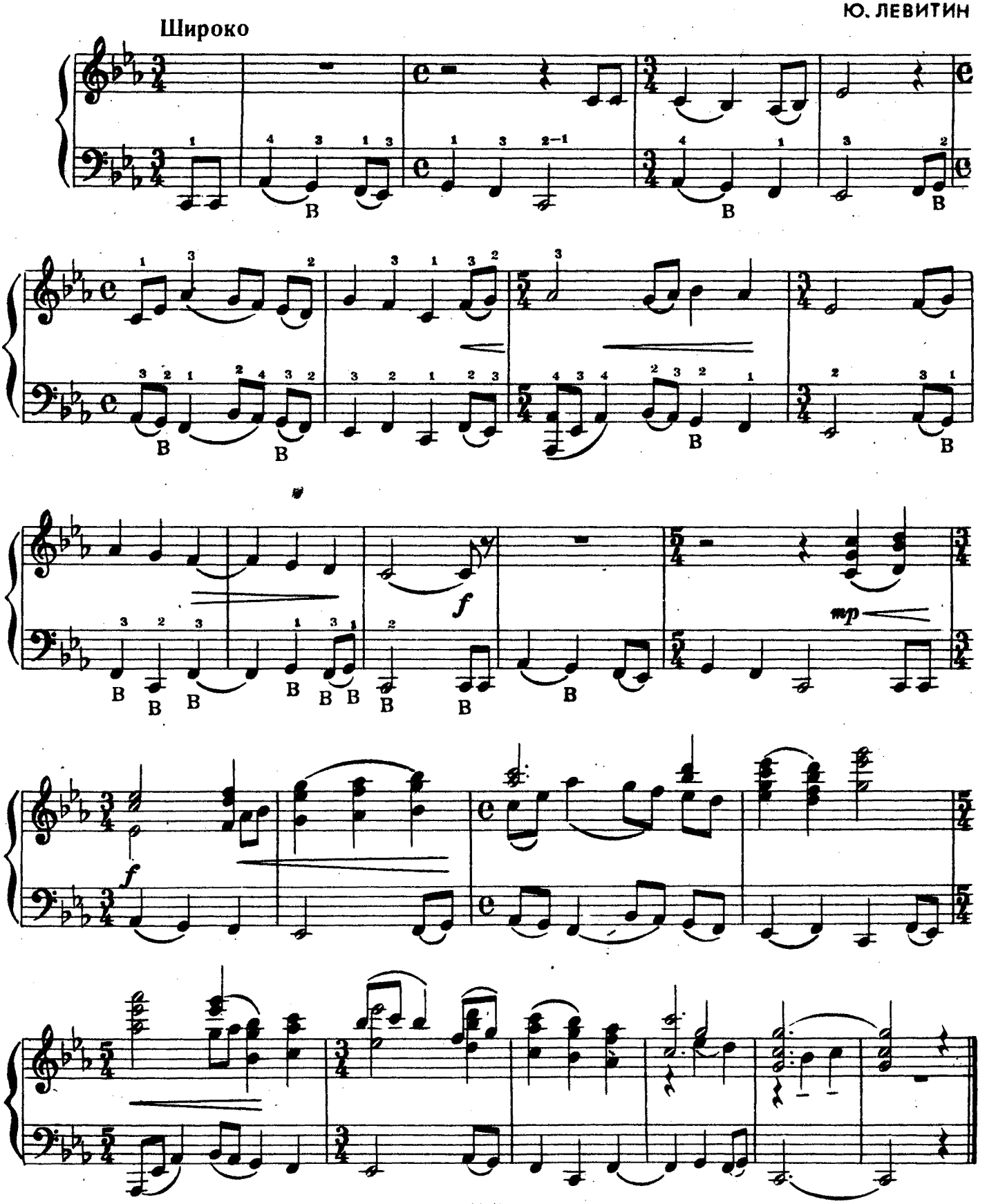

ОЙ, ДОЖДИК ТЫ, ДОЖДИК

Русская народная песня

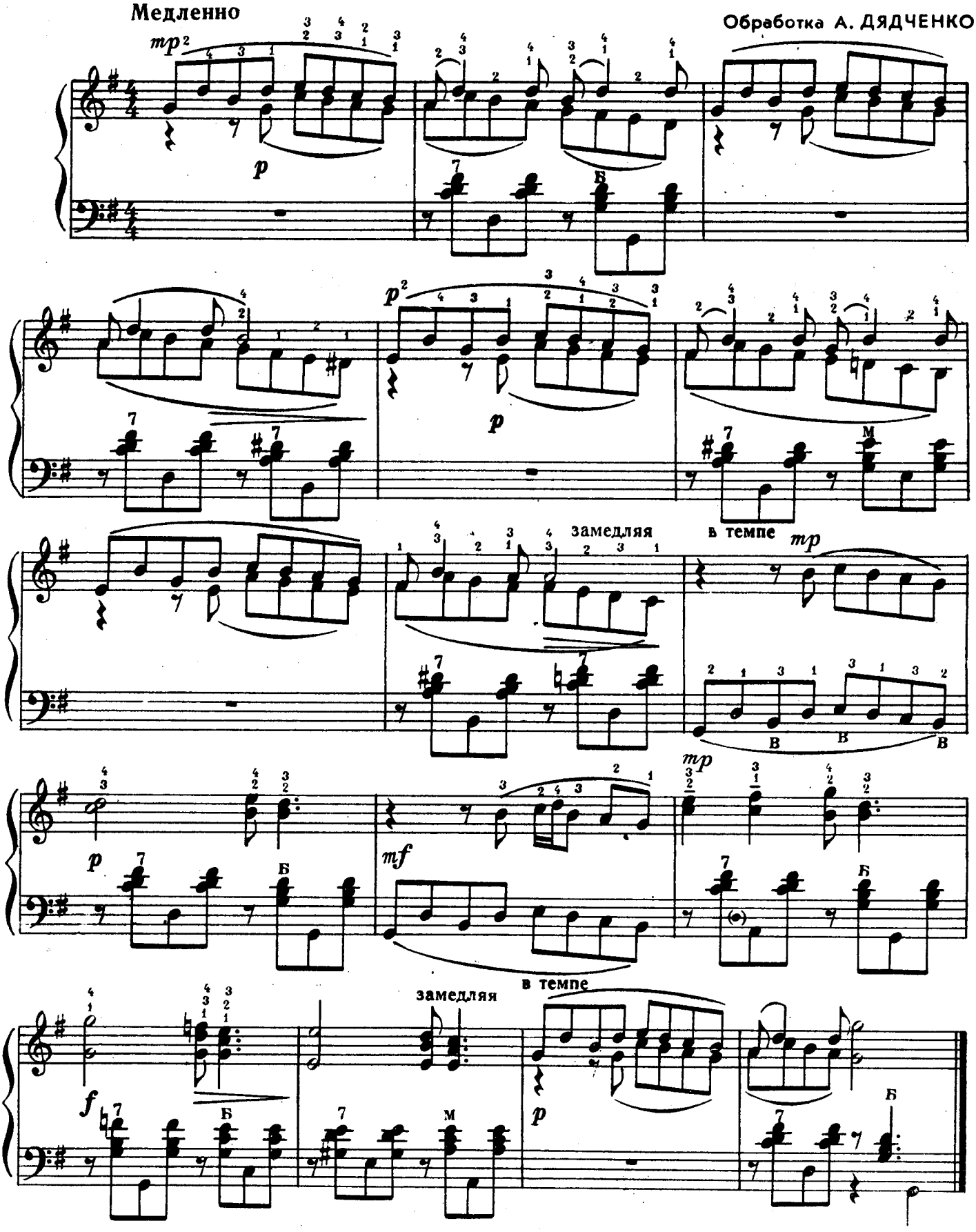

АЙ, ПО ПОЛЮ

Русская народная песня

Обработка А. ДЯДЧЕНКО

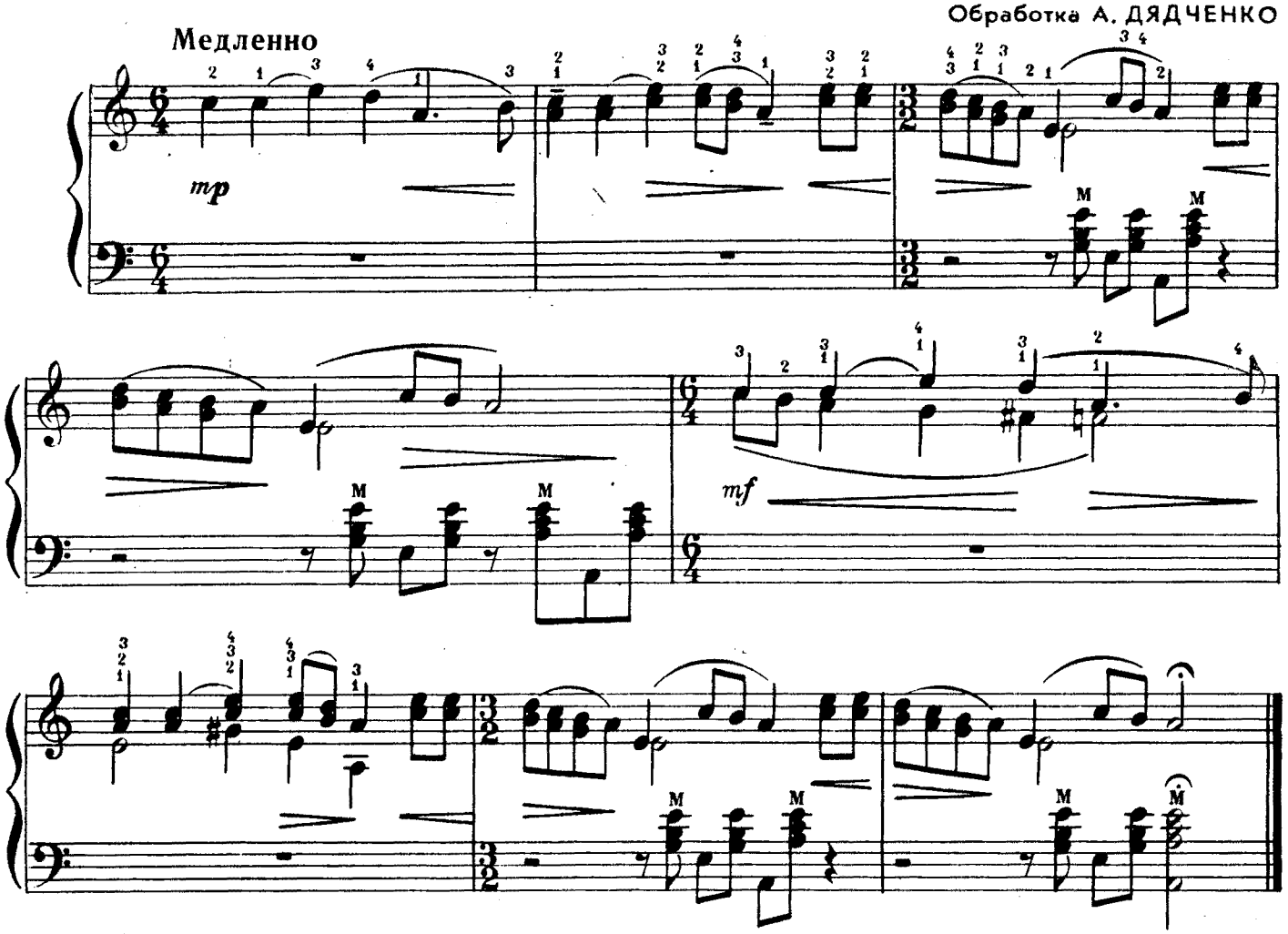

УКРАИНСКАЯ ПЕСНЯ

В. КОСЕНКО соч.15 №4

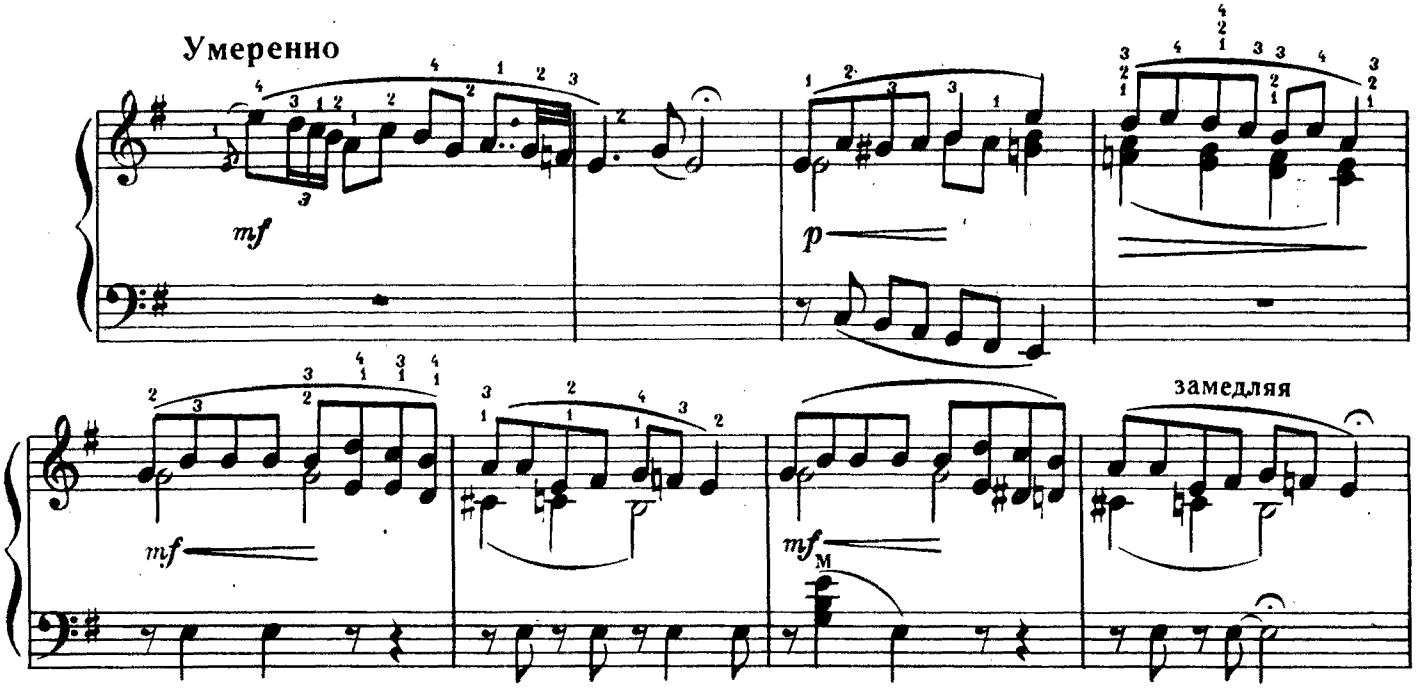

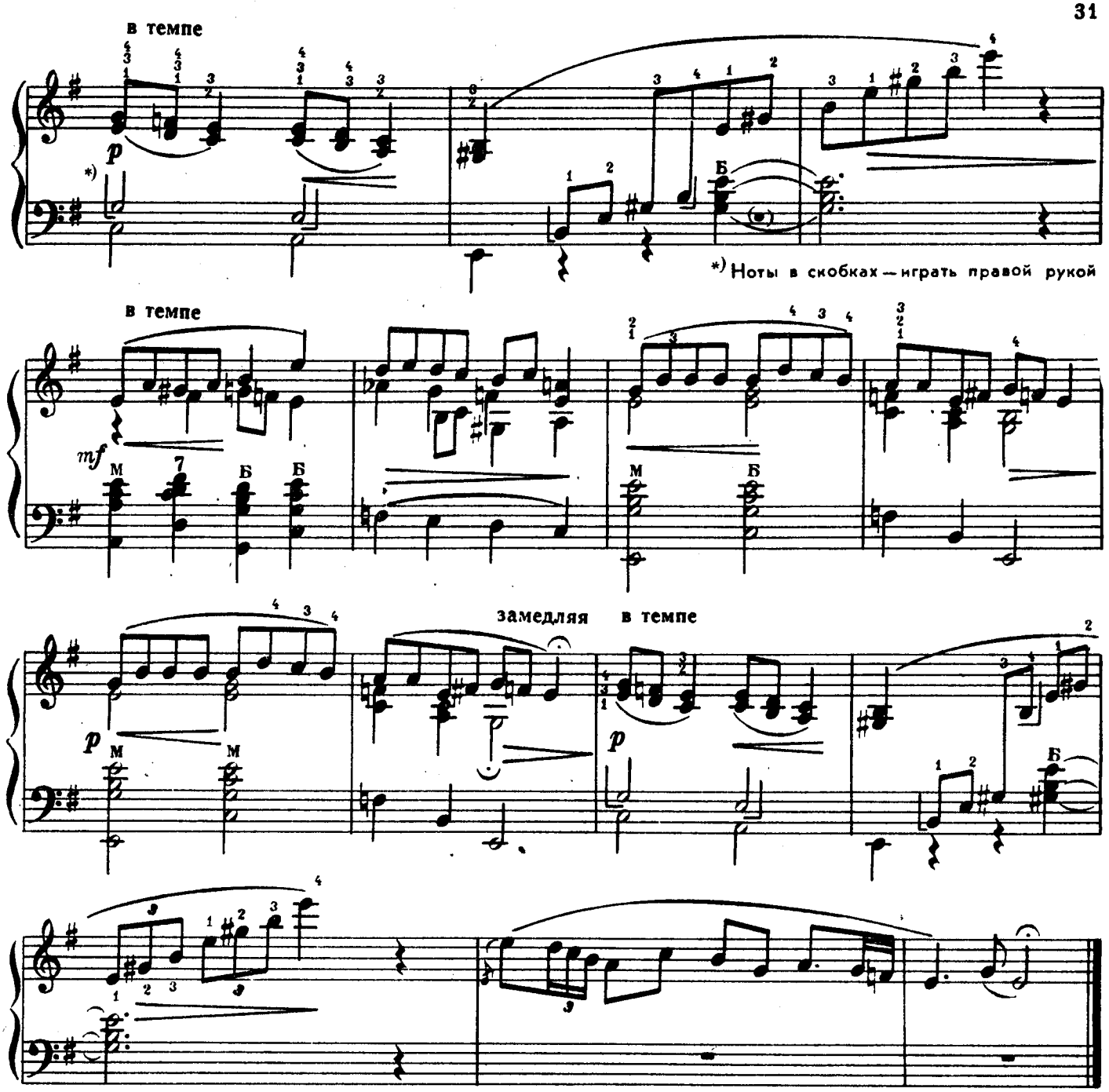

УКРАИНСКАЯ ПЕСНЯ

С. ОРФЕЕВ

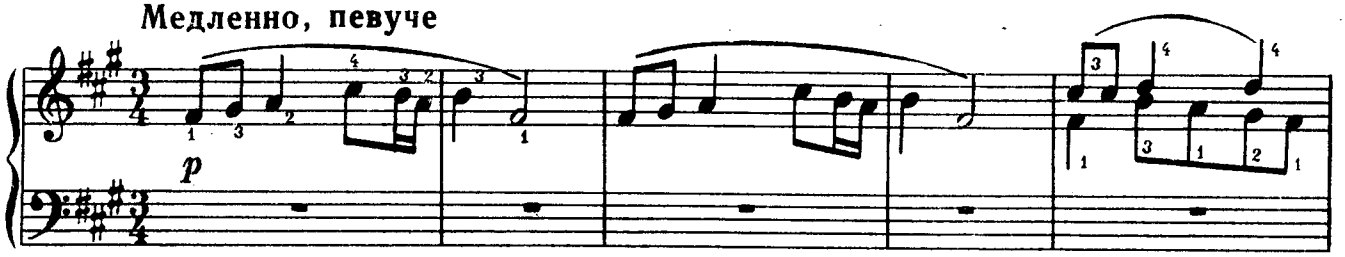

с 1959 к

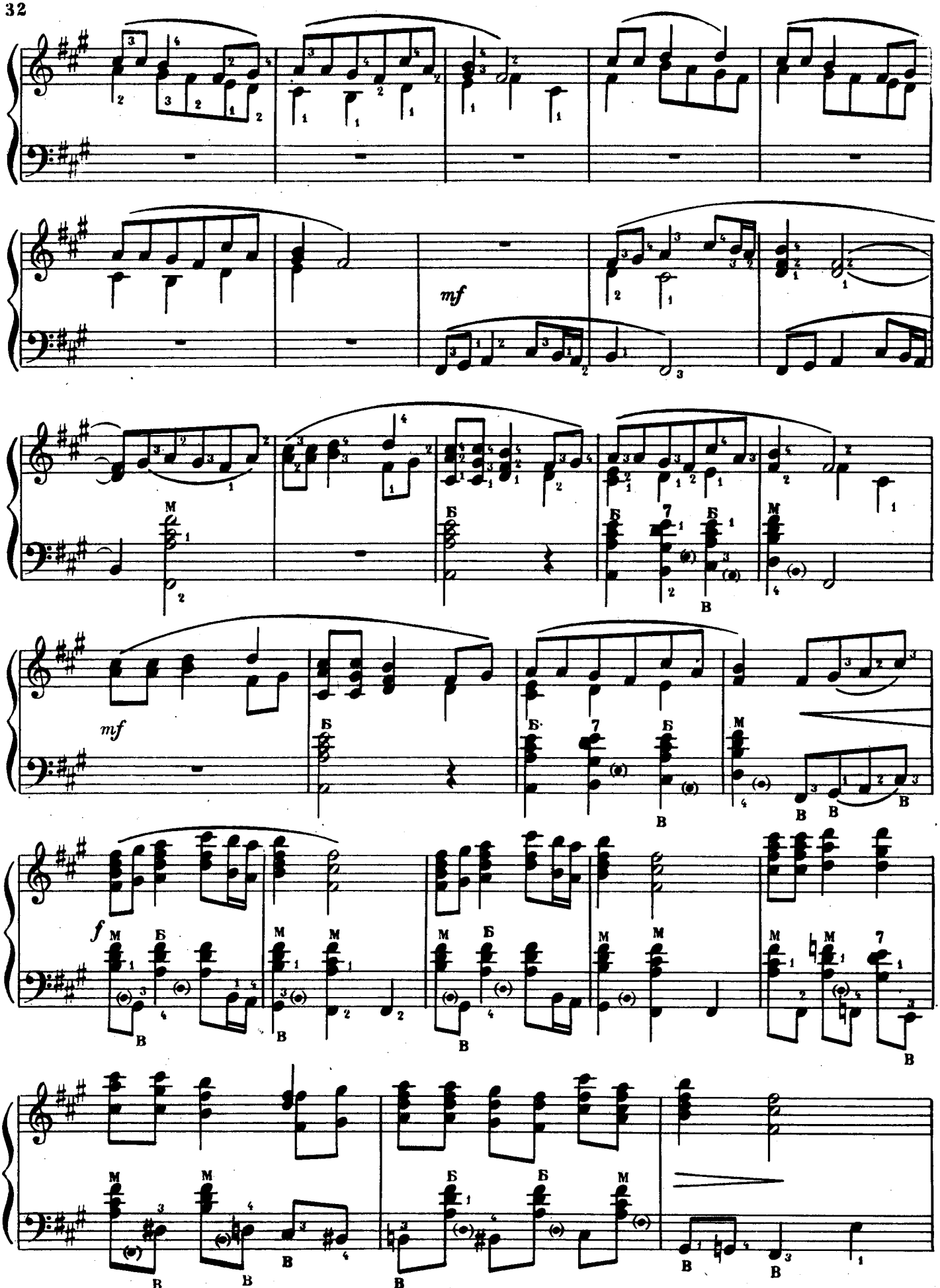
mf
mf
f

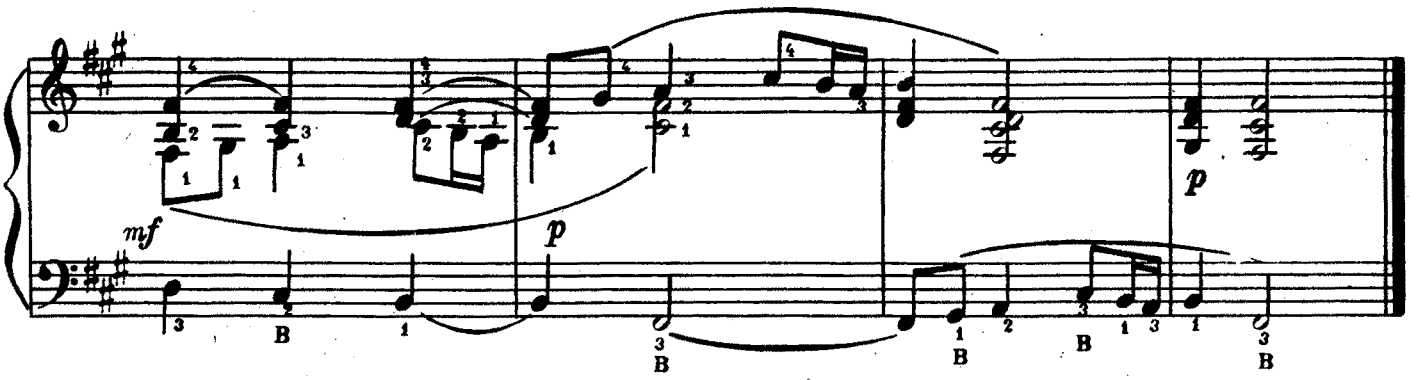

ПЕСНЯ

М. ГОЛУБЬ

Медленно

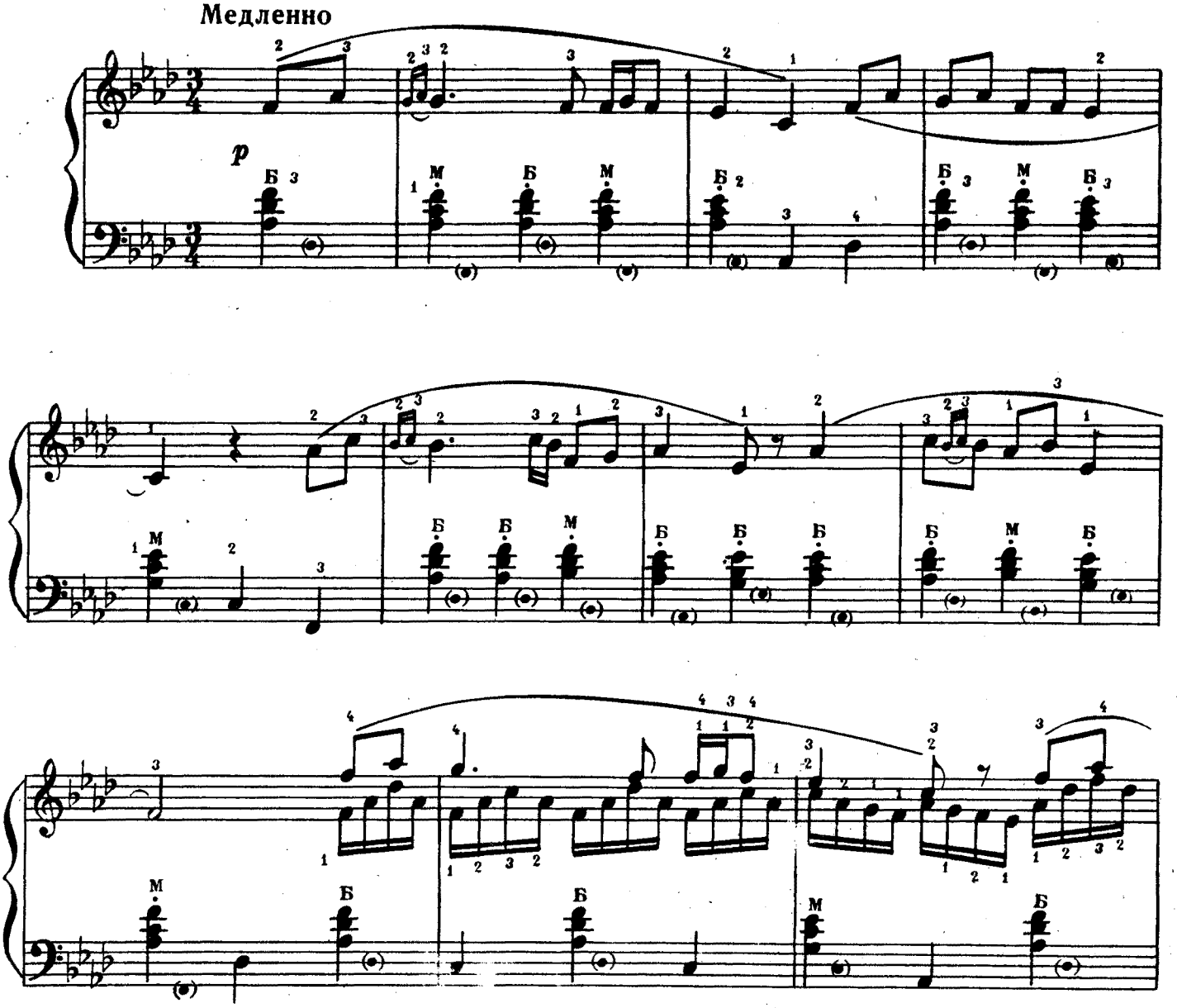

с 1959 к

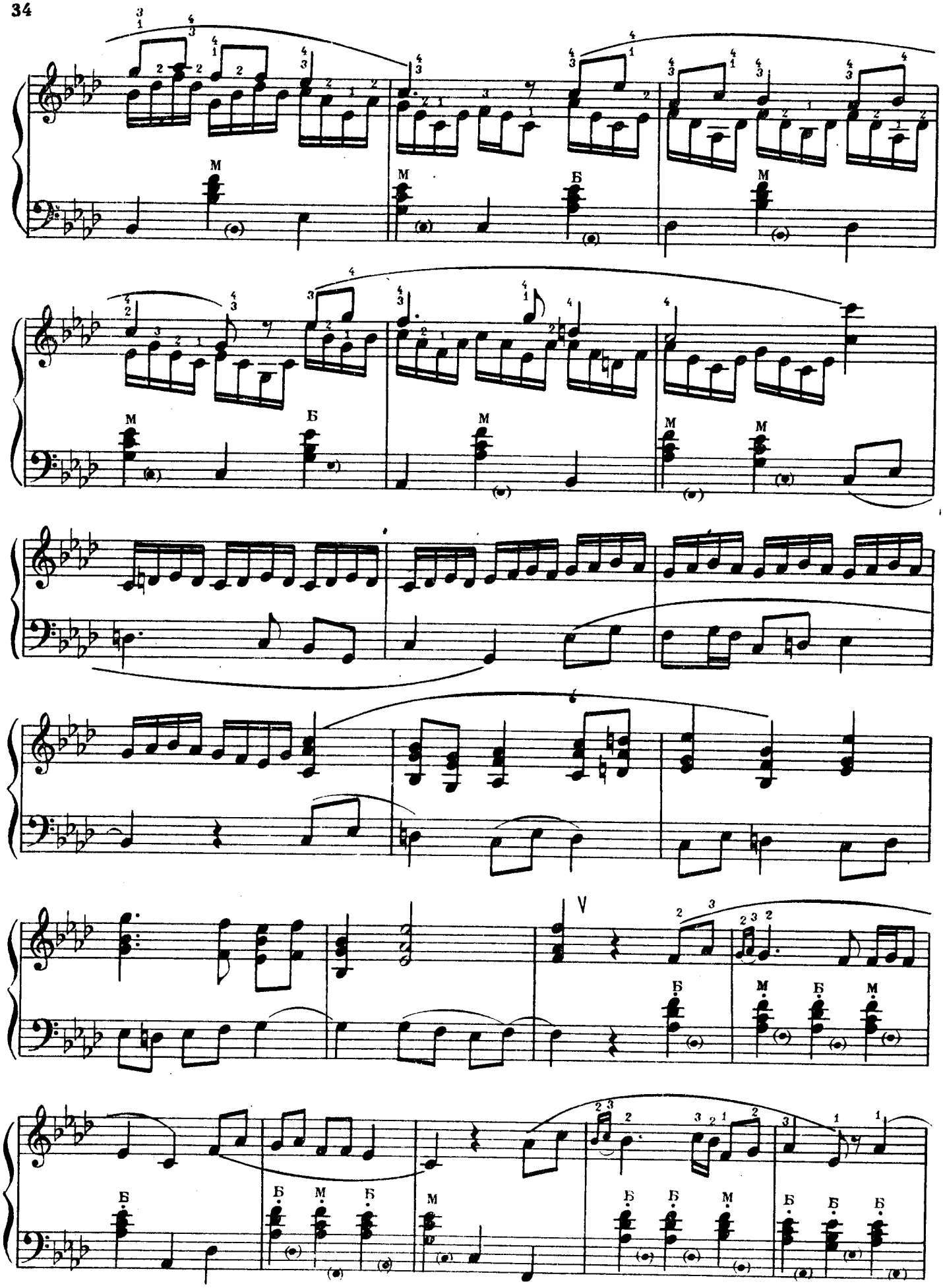

Б М Б

dim.

замедляя

ppp

ИНВЕНЦИЯ

А. ГЕДИКЕ соч.60 № 9

Умеренно скоро

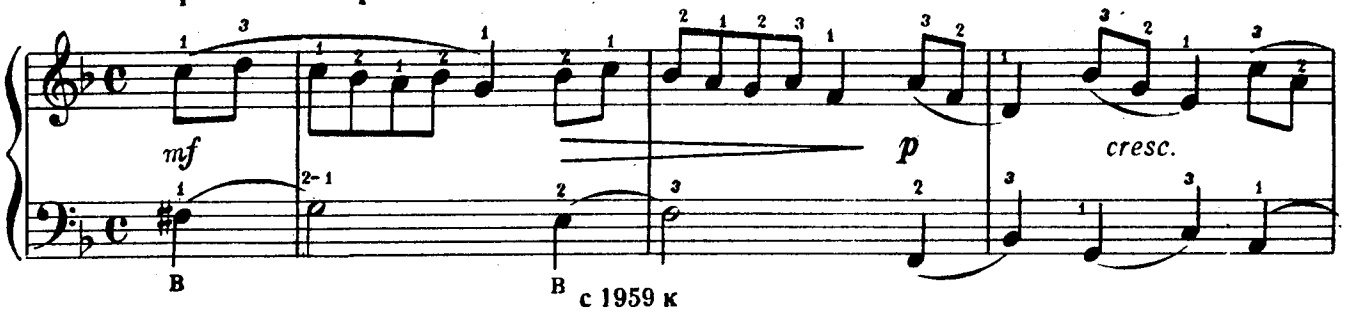

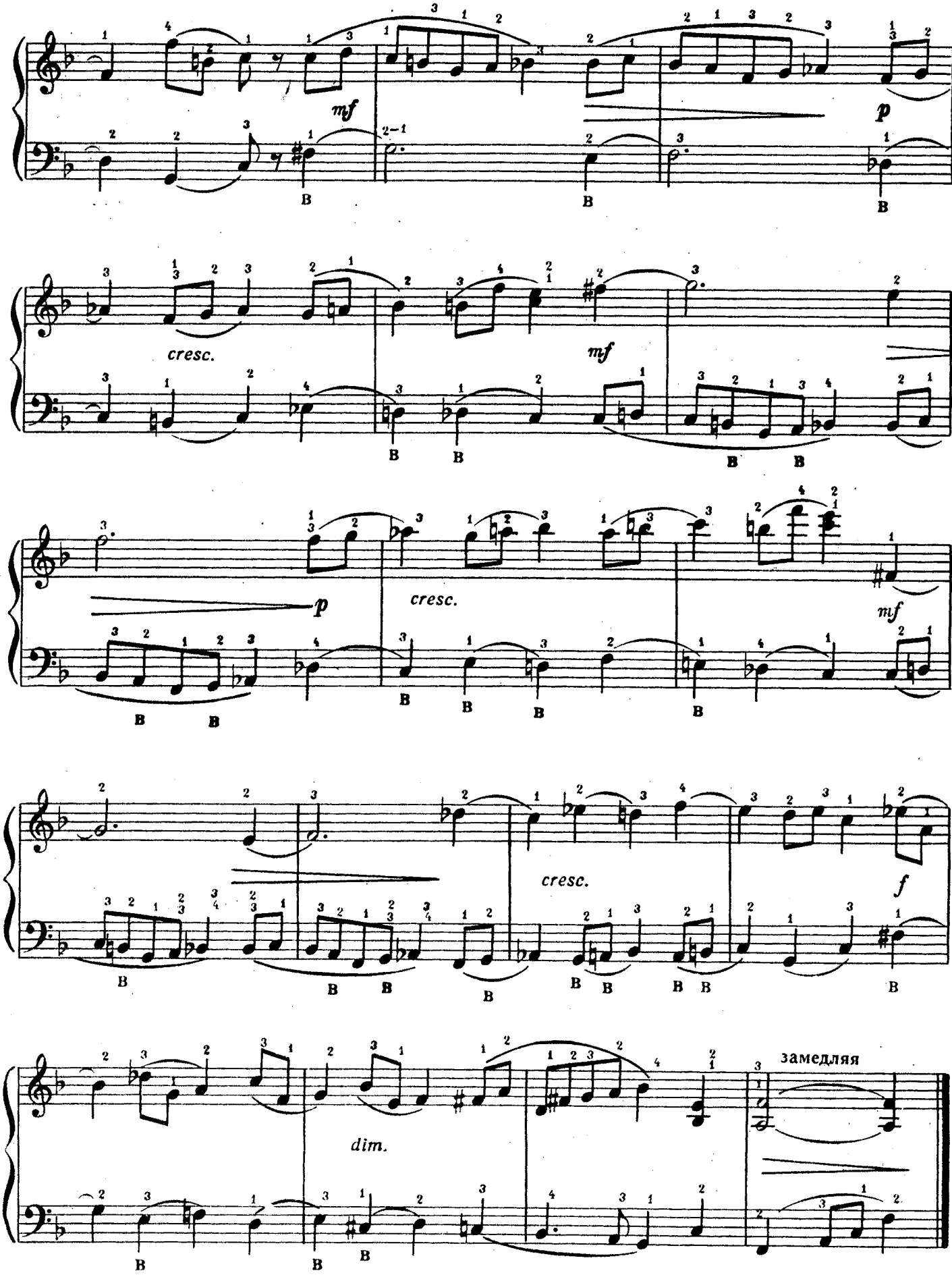
mf
p
cresc.
mf
p
cresc.
mf
cresc.
f
dim.
замедляя

РОМАНС

Ю. ШИШАКОВ

С движением, свободно

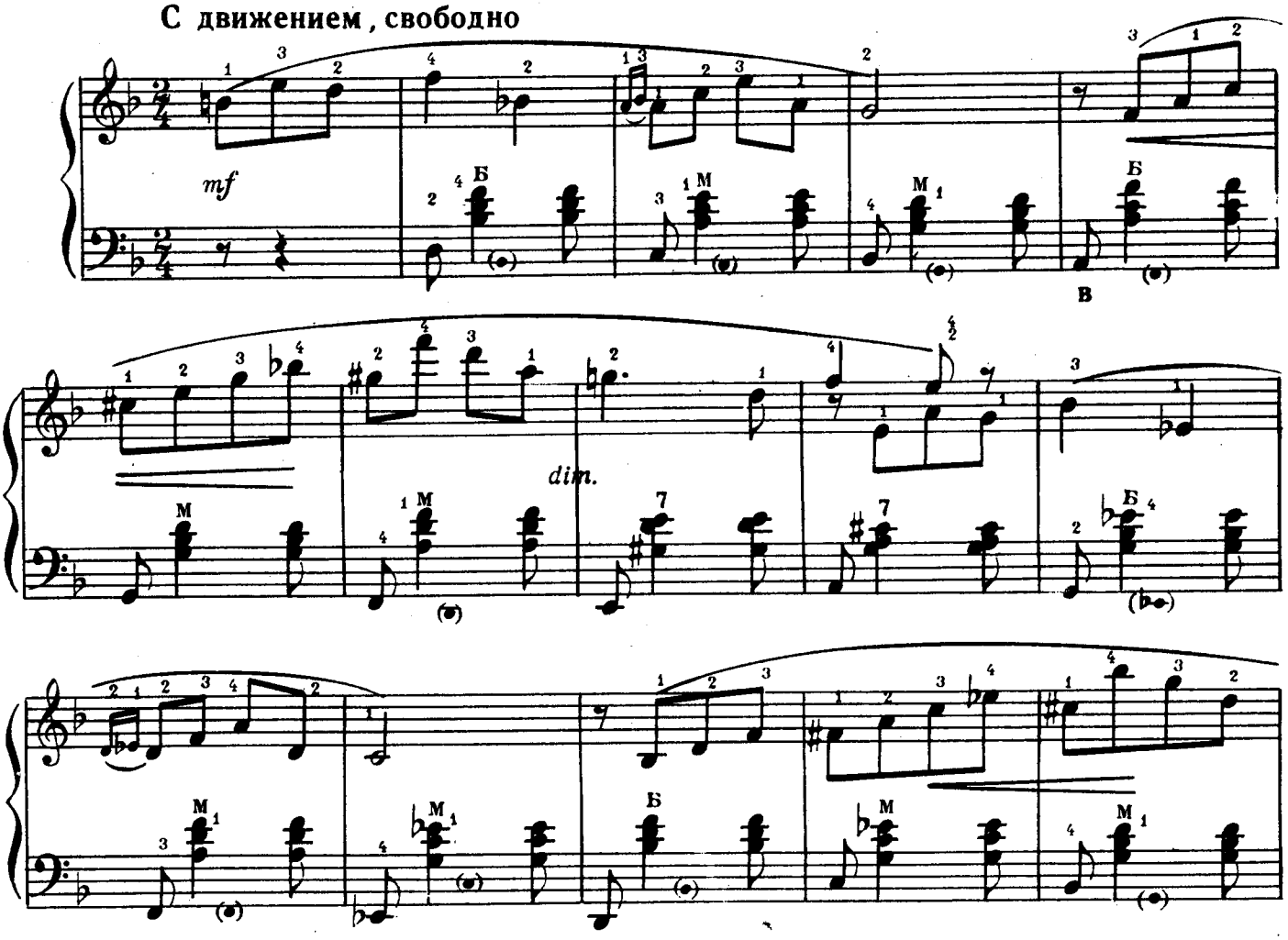

Немного живее

замедляя

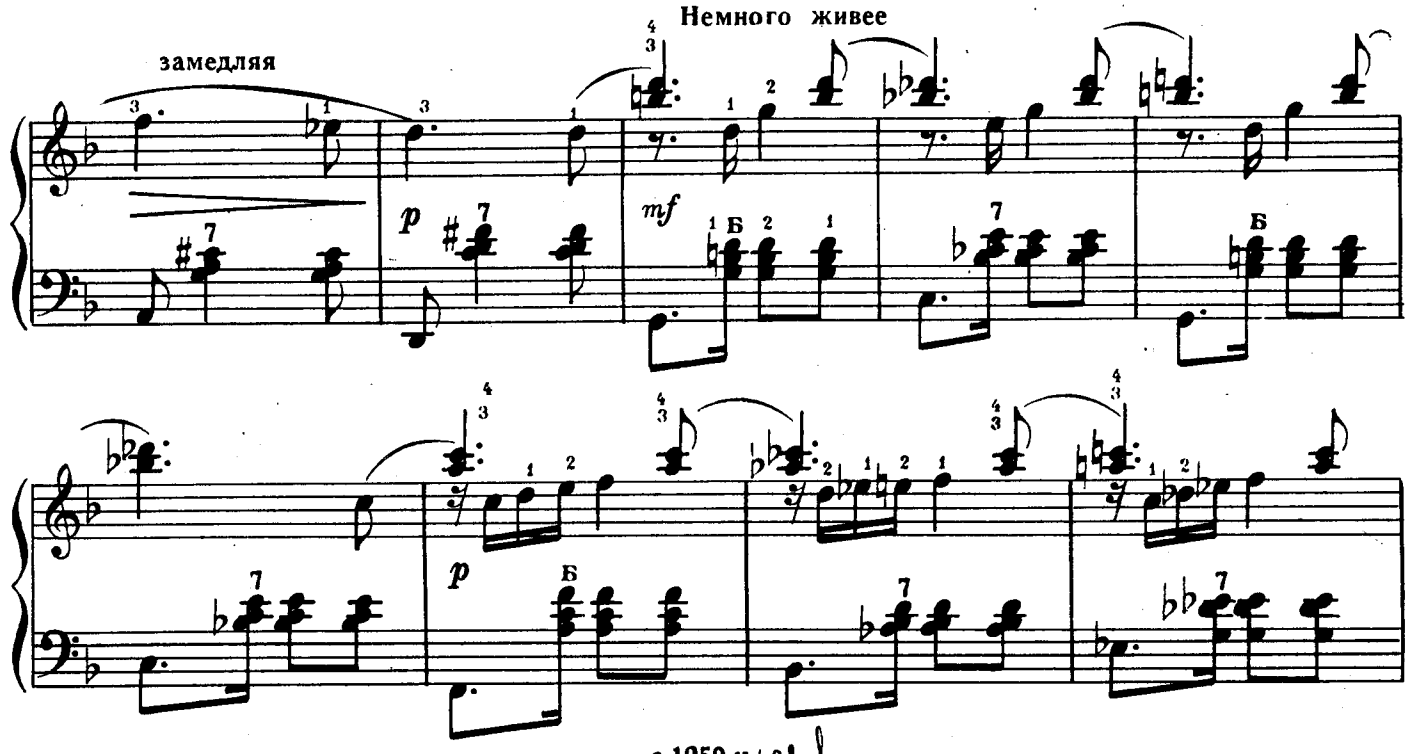

с 1959 к

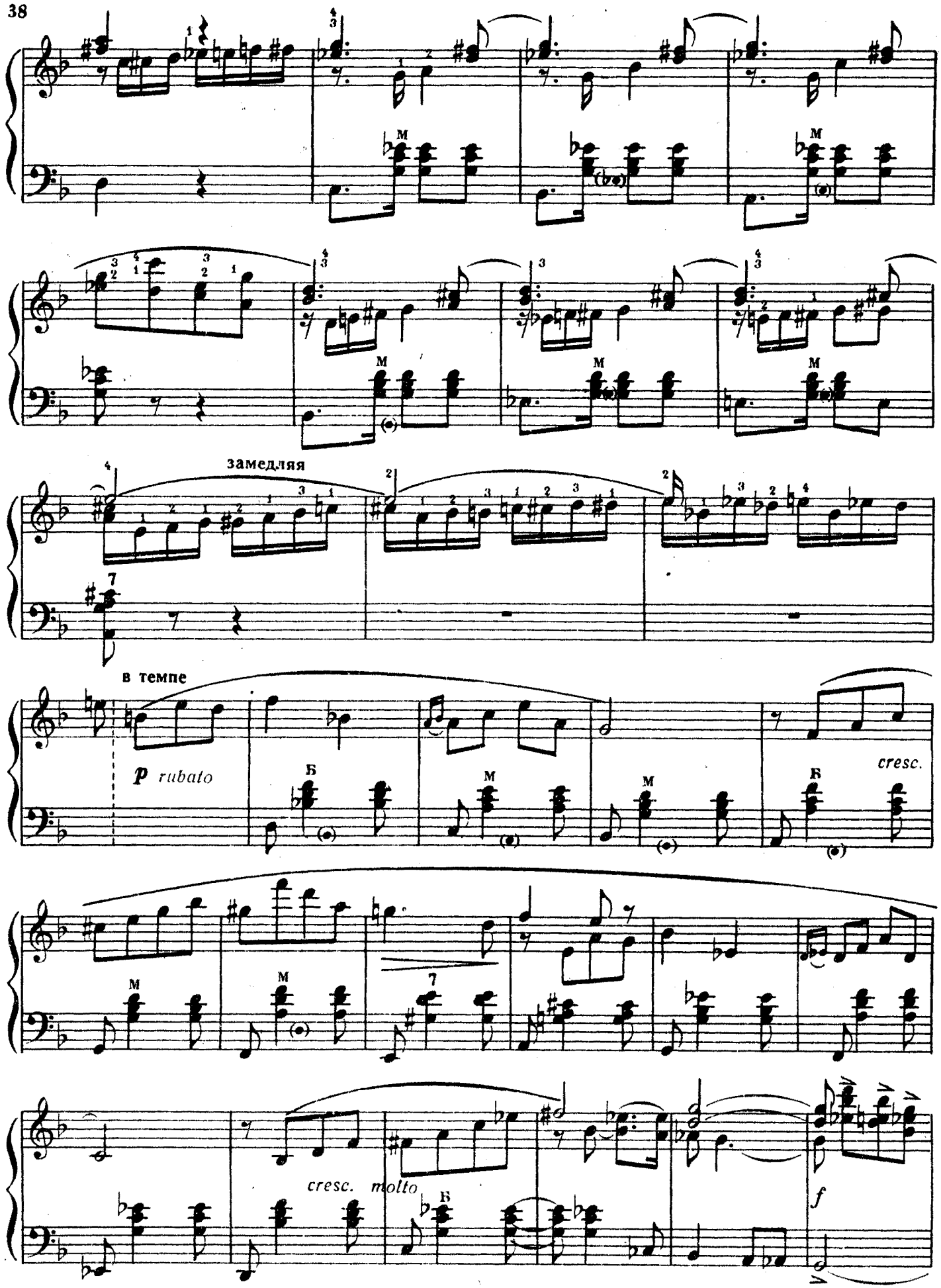
замедляя
в темпе
p rubato
cresc.
cresc. molto
f

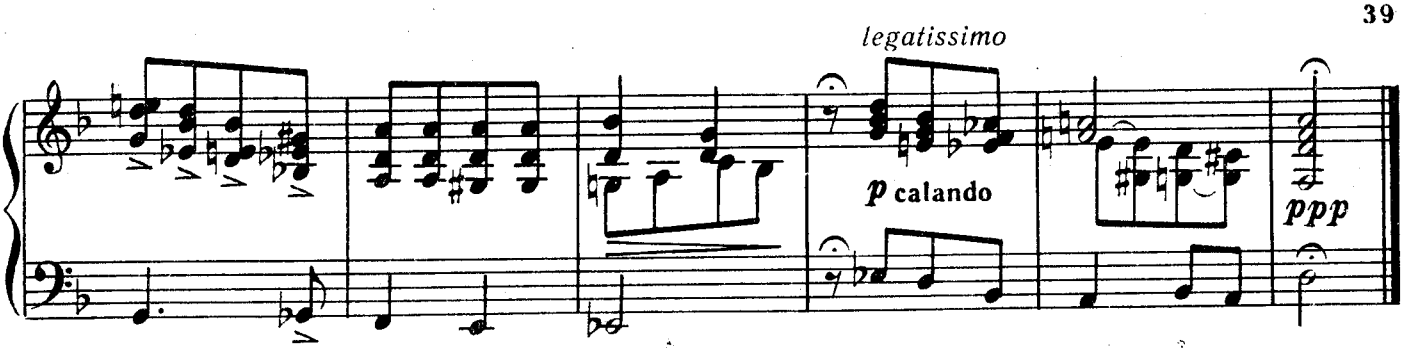

ОТЪЕЗД ЗОЛУШКИ НА БАЛ

из балета „Золушка"

С. ПРОКОФЬЕВ

Быстро, выразительно

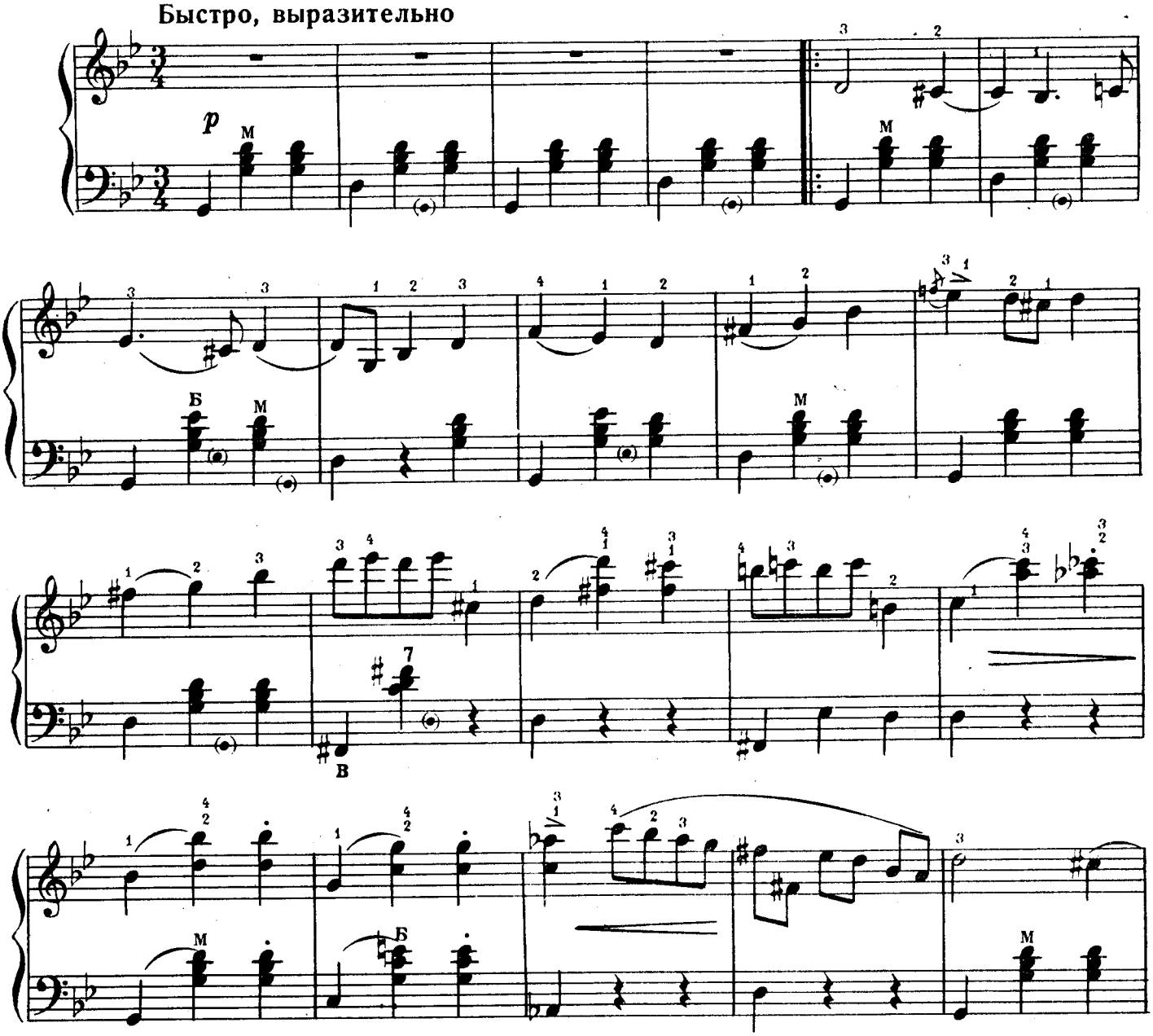

*) Облегченная обработка

с 1959 к

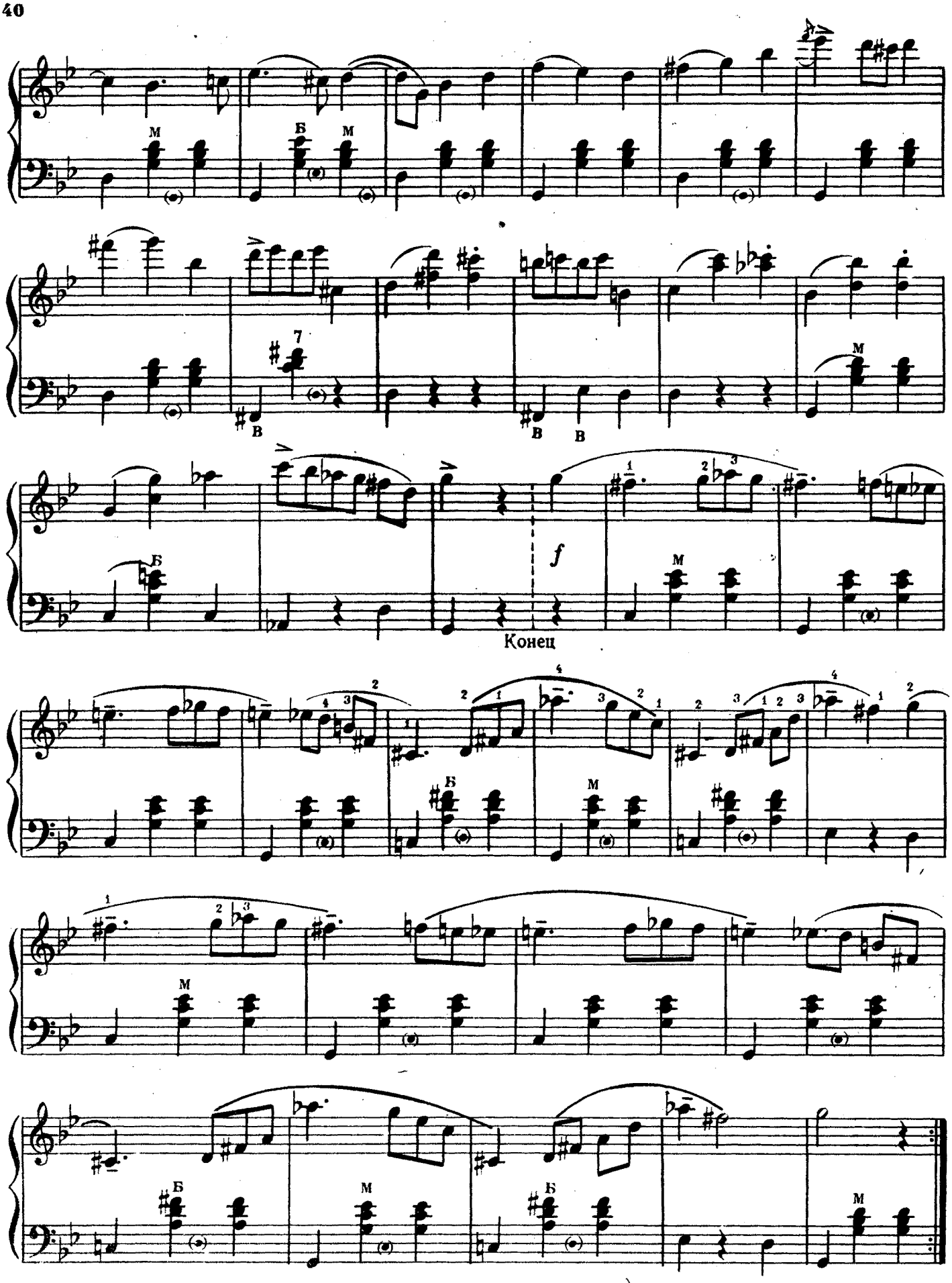

*) Повторить с начала до слова „Конец"

ГАВОТ

из фортепьянного цикла „Танцы кукол"

Д. ШОСТАКОВИЧ

Спокойно, легко

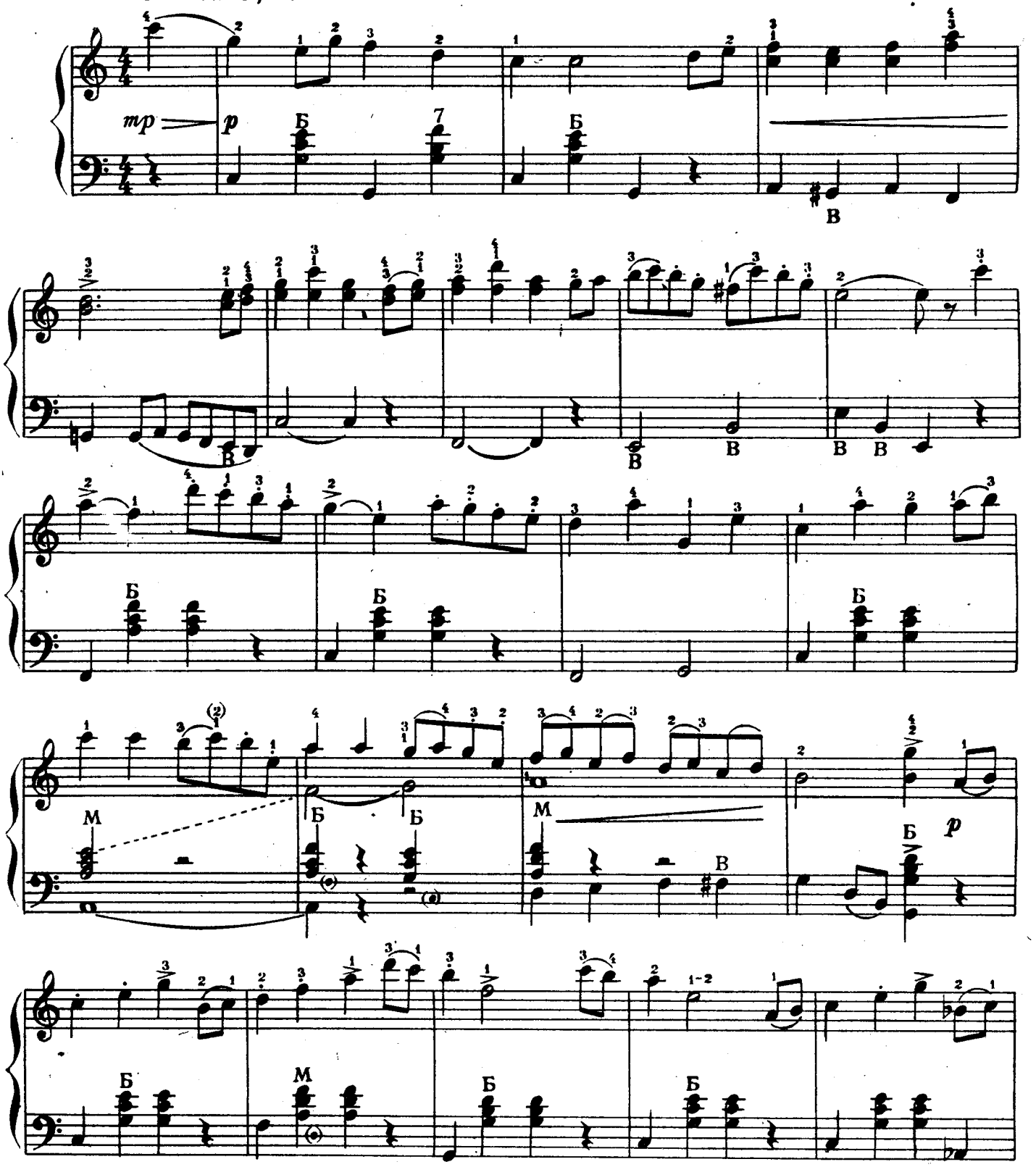

с 1959 к

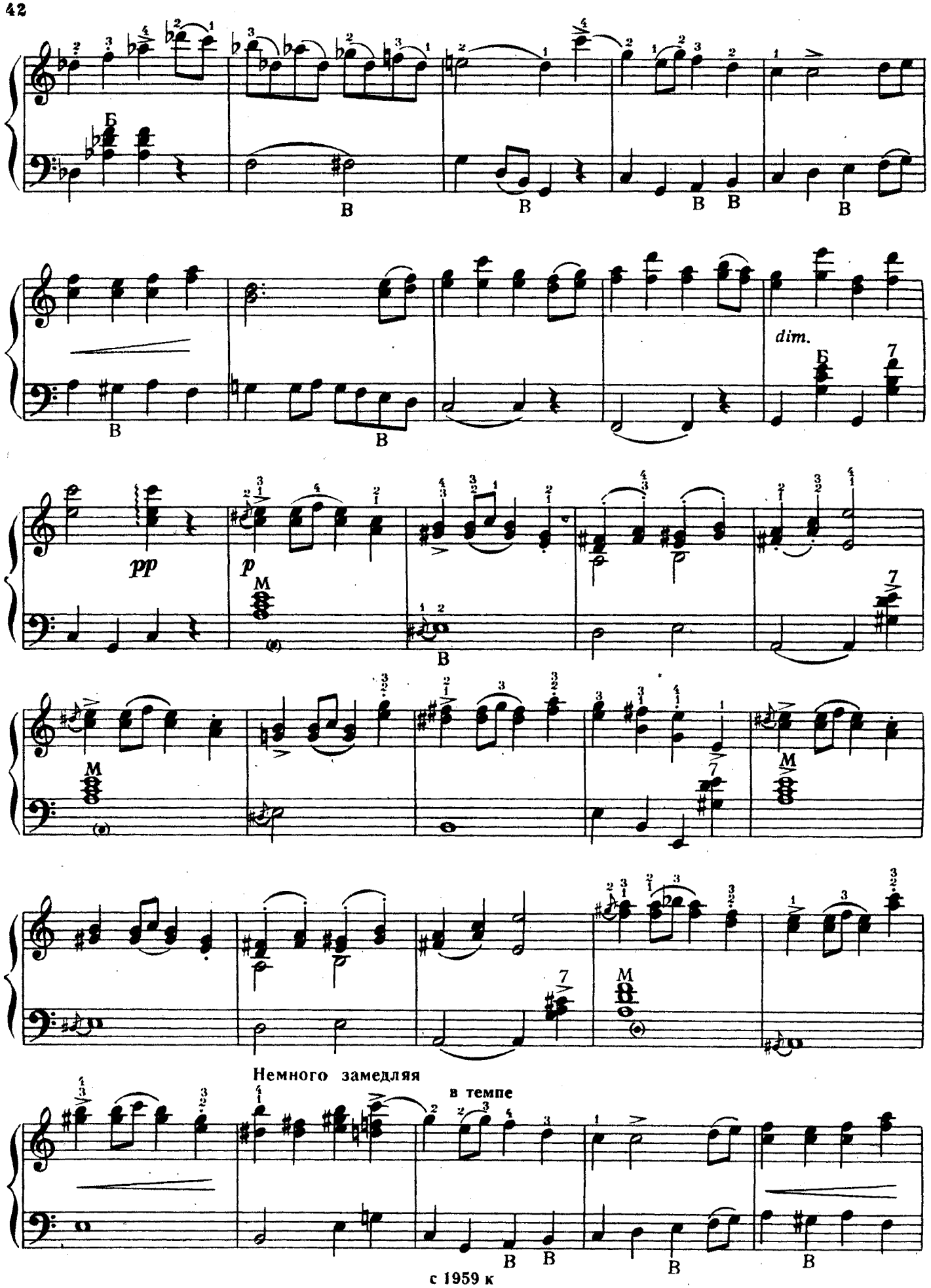
Б
В
dim.
pp
p
M
7
Немного замедляя
в темпе
с 1959 к

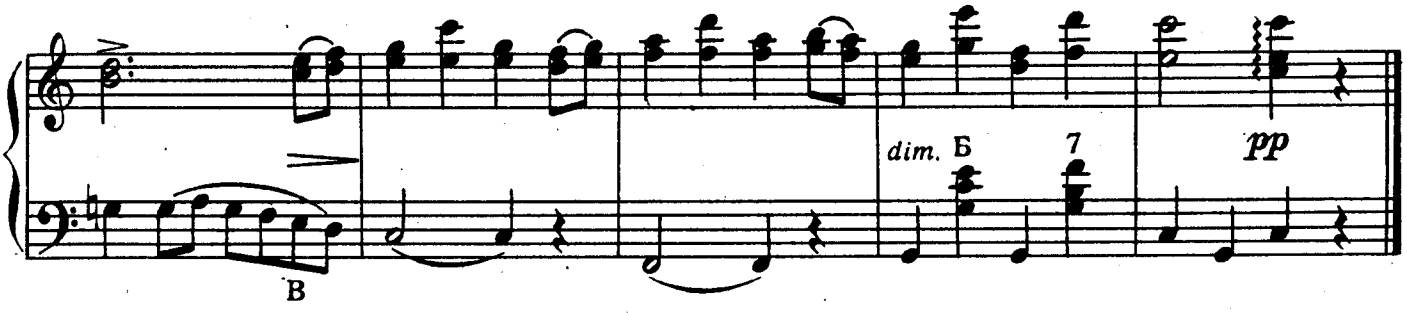

ПОЛЬКА

из фортепьянного цикла „Танцы кукол"

Игриво, не очень скоро

Д. ШОСТАКОВИЧ

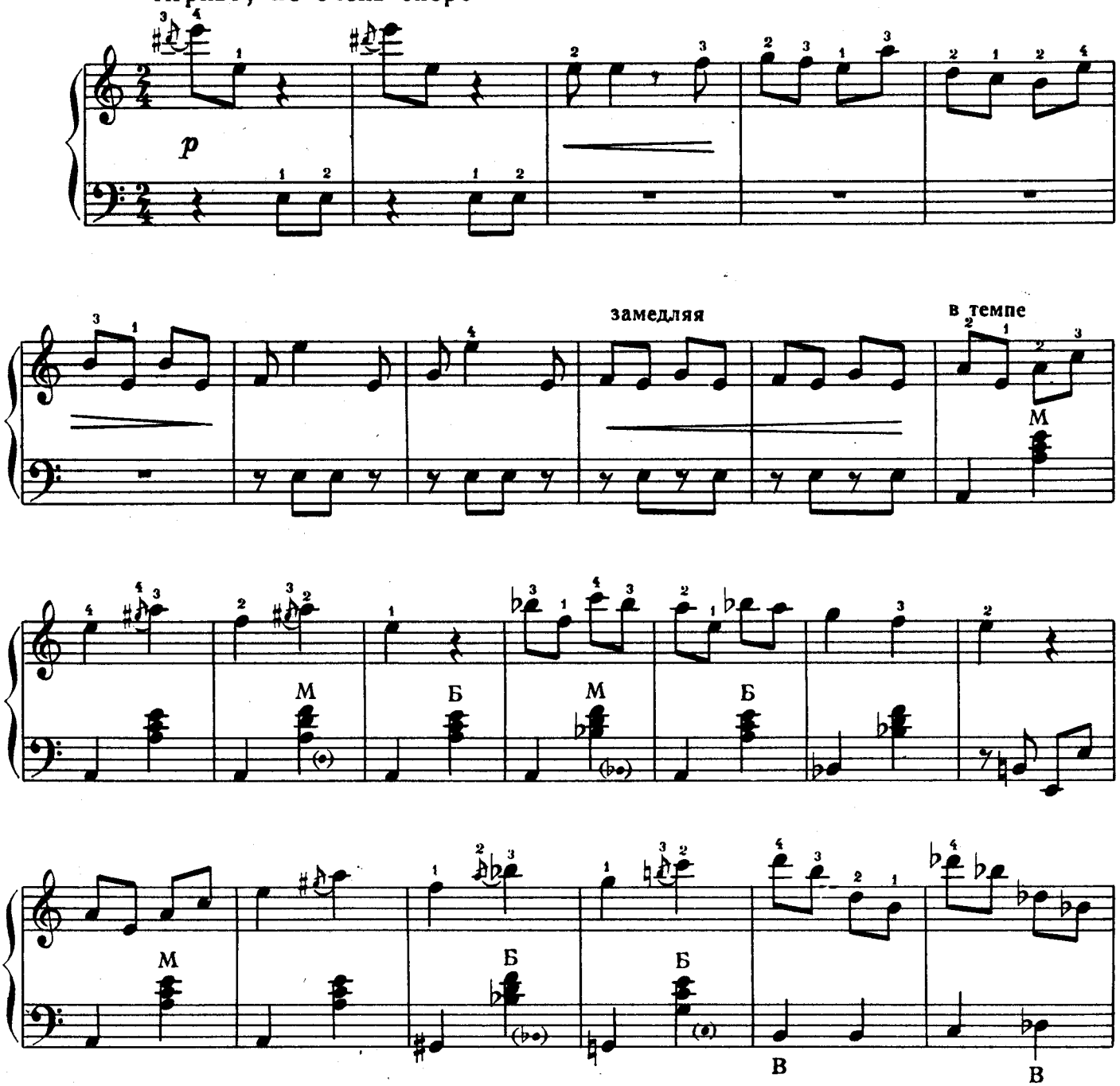

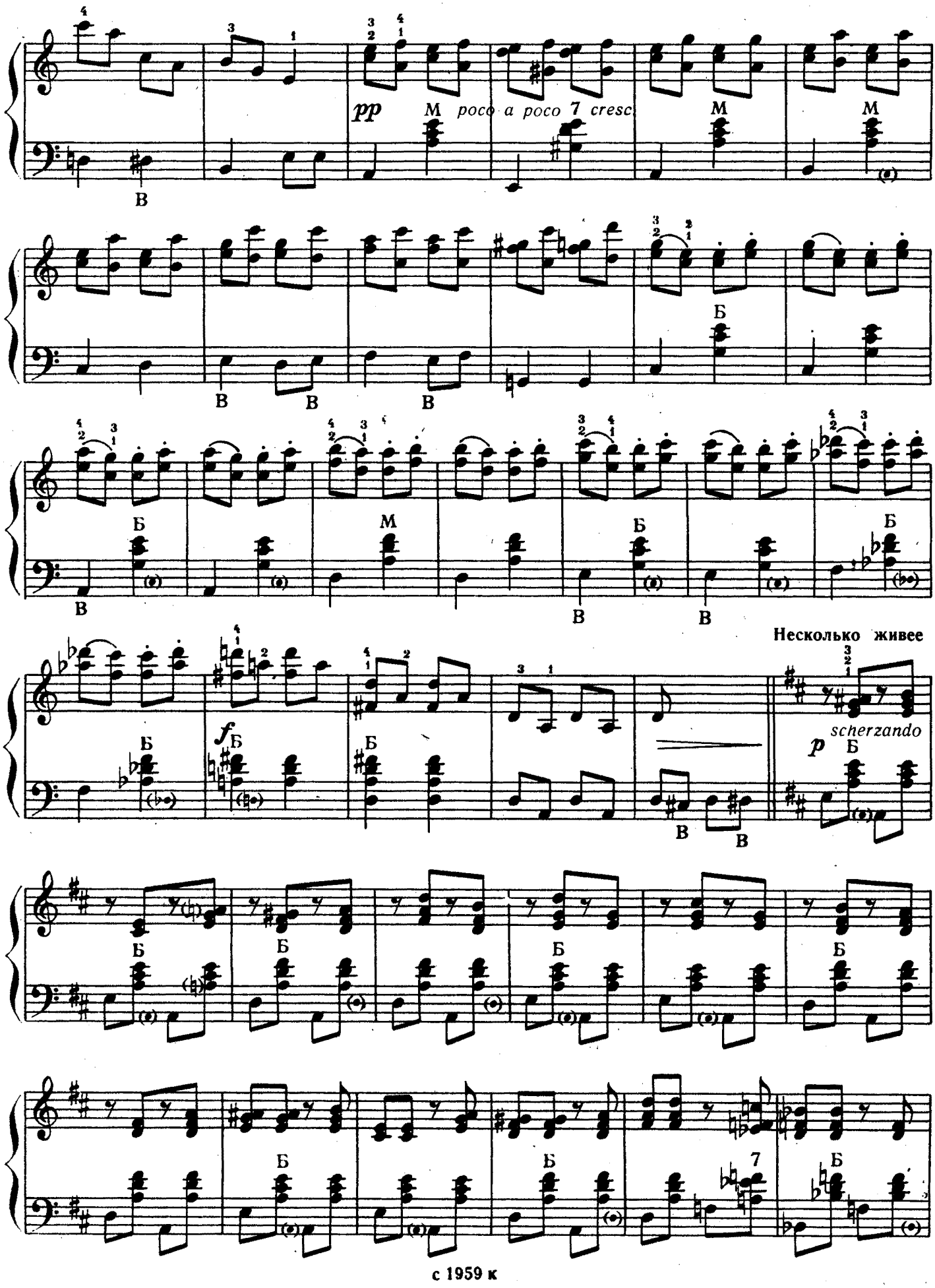
pp
poco a poco 7 cresc
Несколько живее
scherzando
p
f
с 1959 к

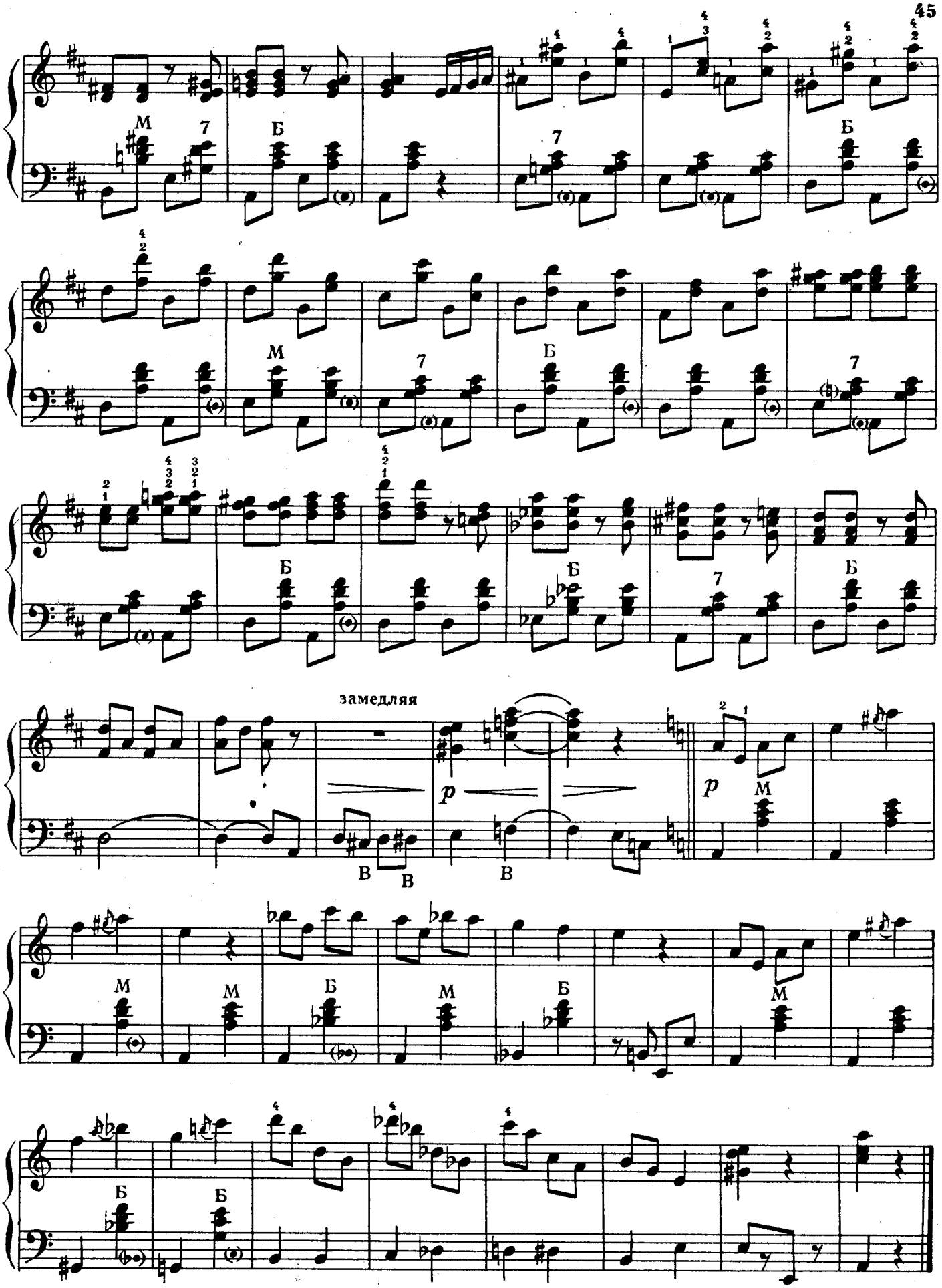

с 1959 к

ТАНЕЦ

из фортепьянного цикла „Танцы кукол"

Д. ШОСТАКОВИЧ

Игриво, но не очень скоро

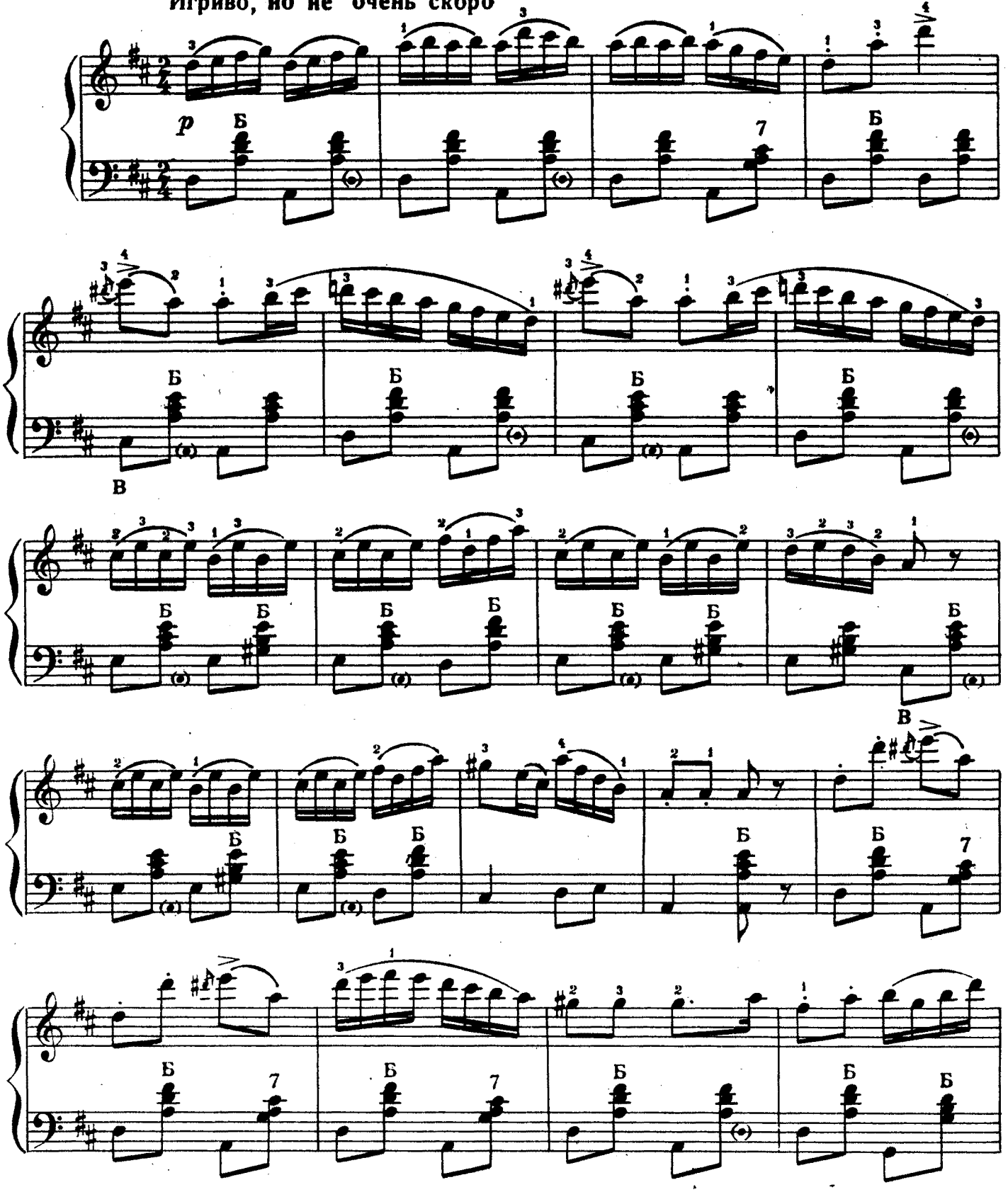

с 1959 к

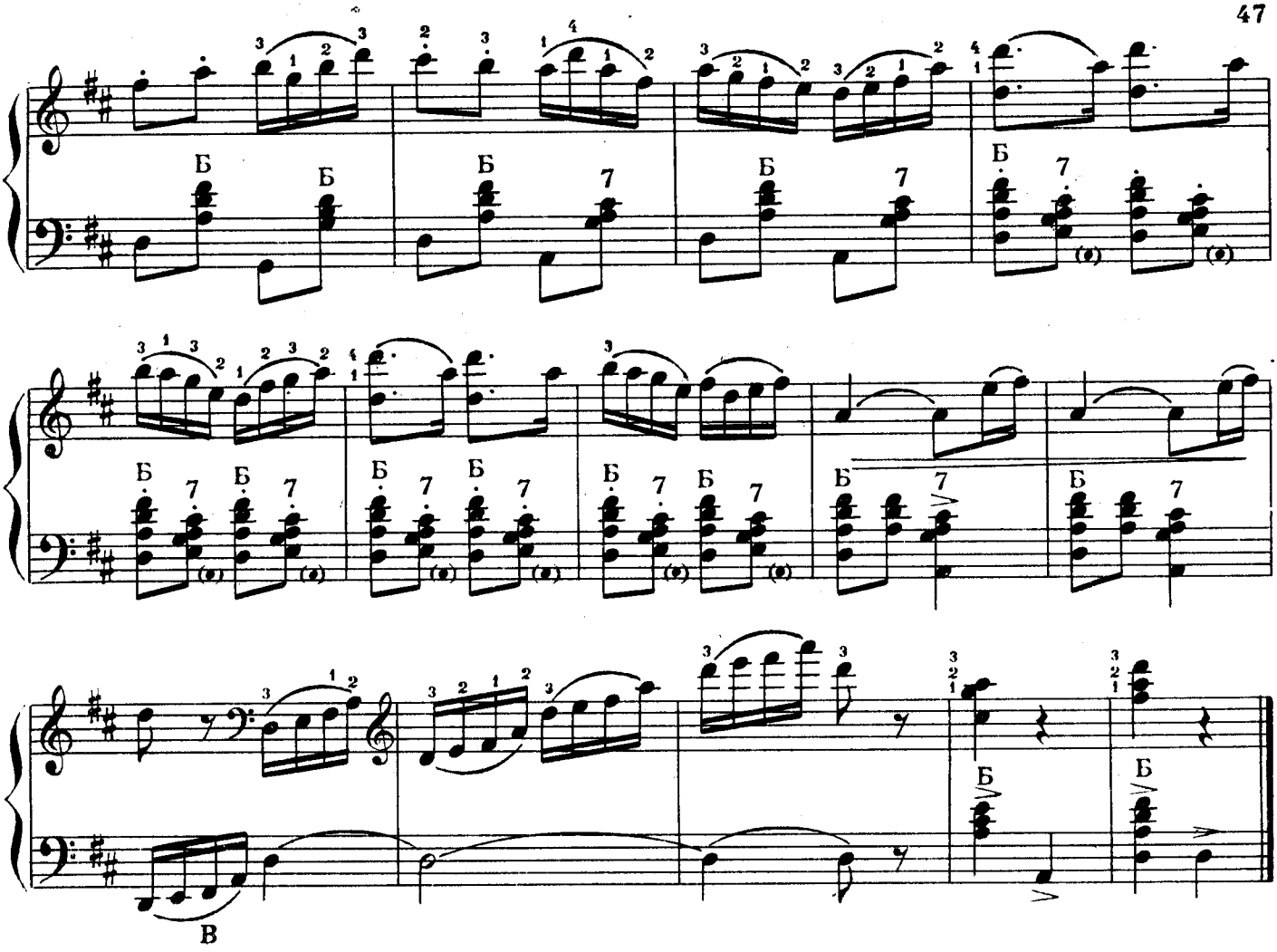

МАЗУРКА

А. ОНЕГИН

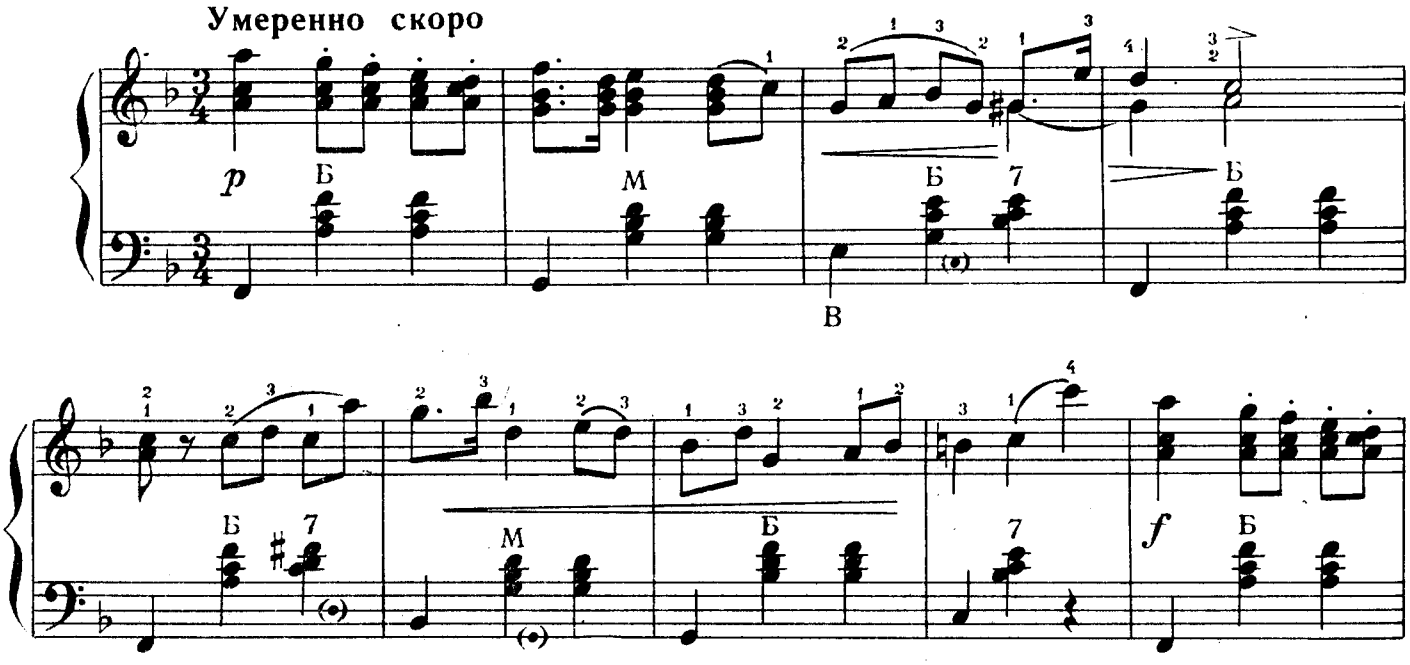

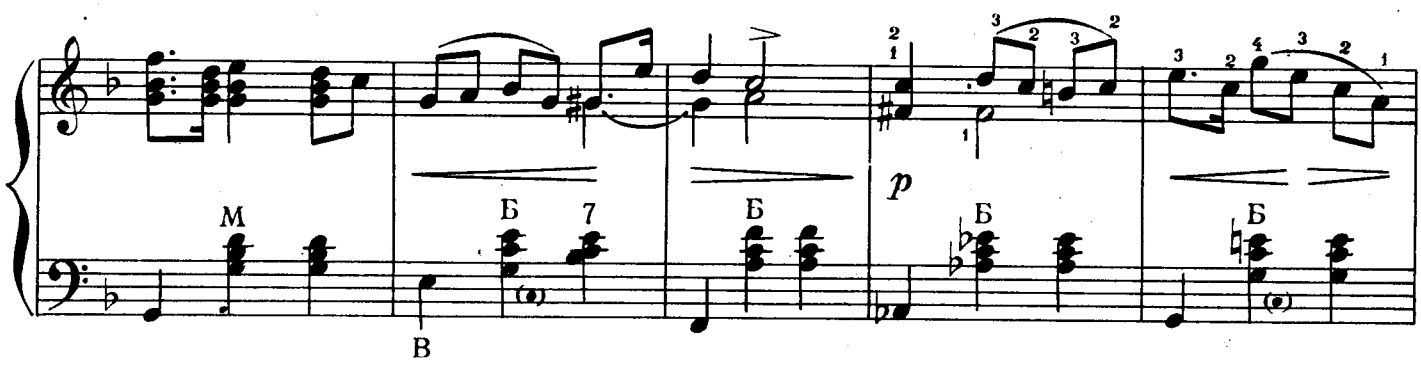

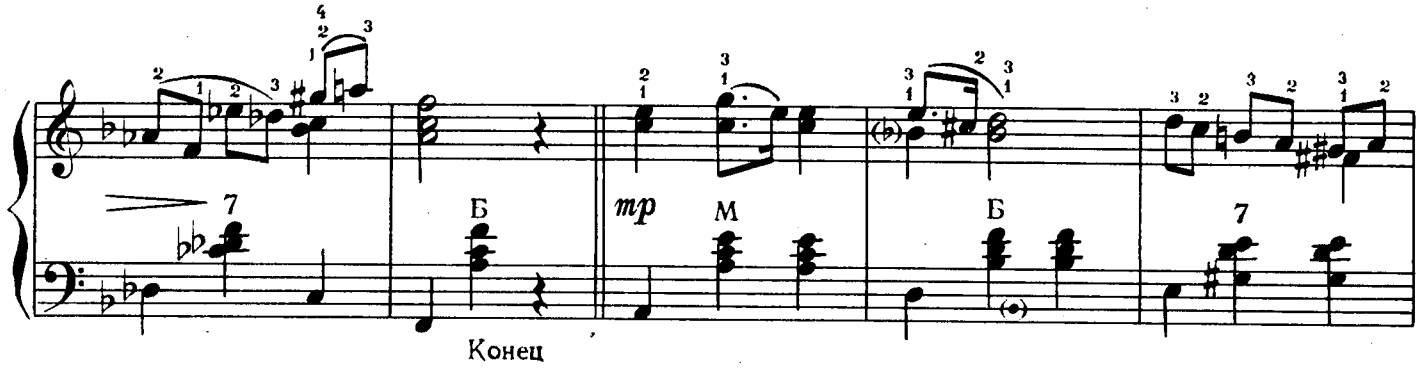

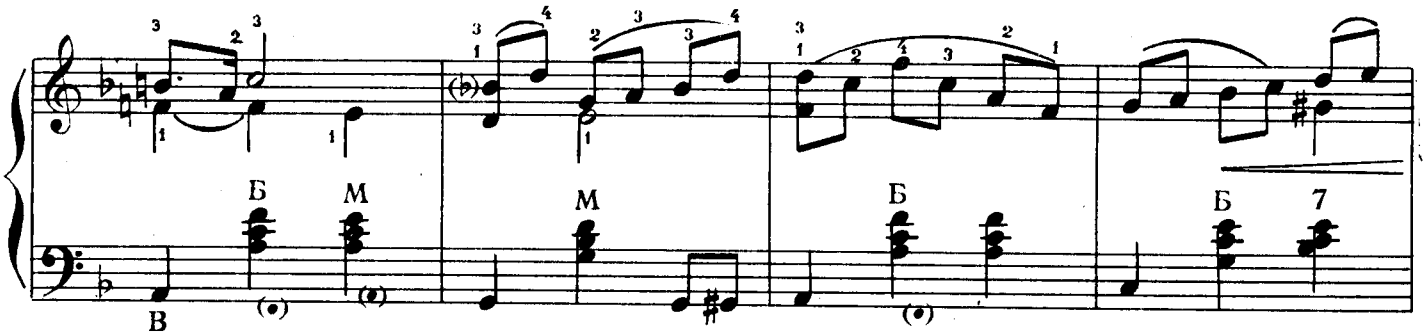

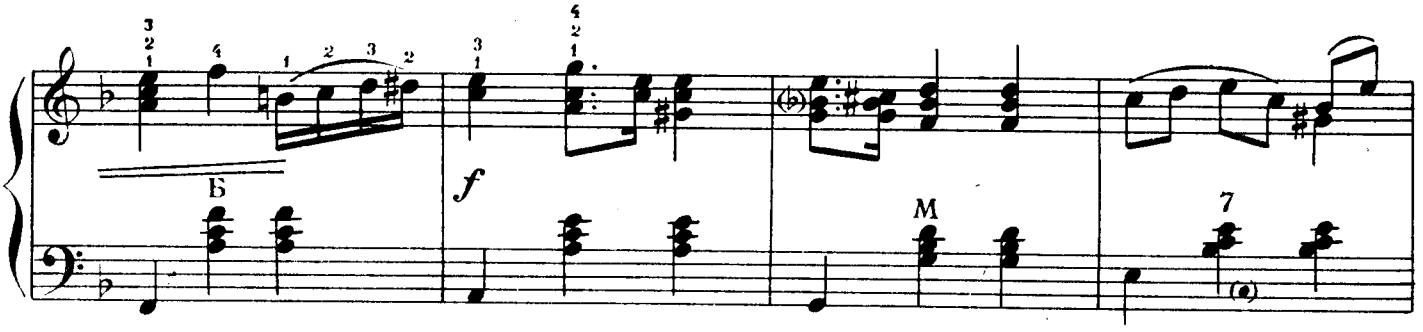

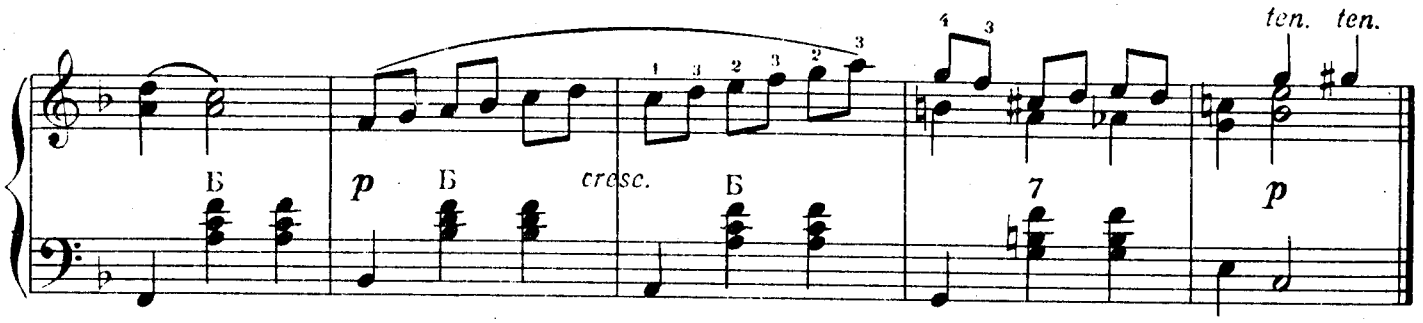

*) Повторить с начала до слова „Конец"

ТАНЕЦ

М. ГОЛУБЬ

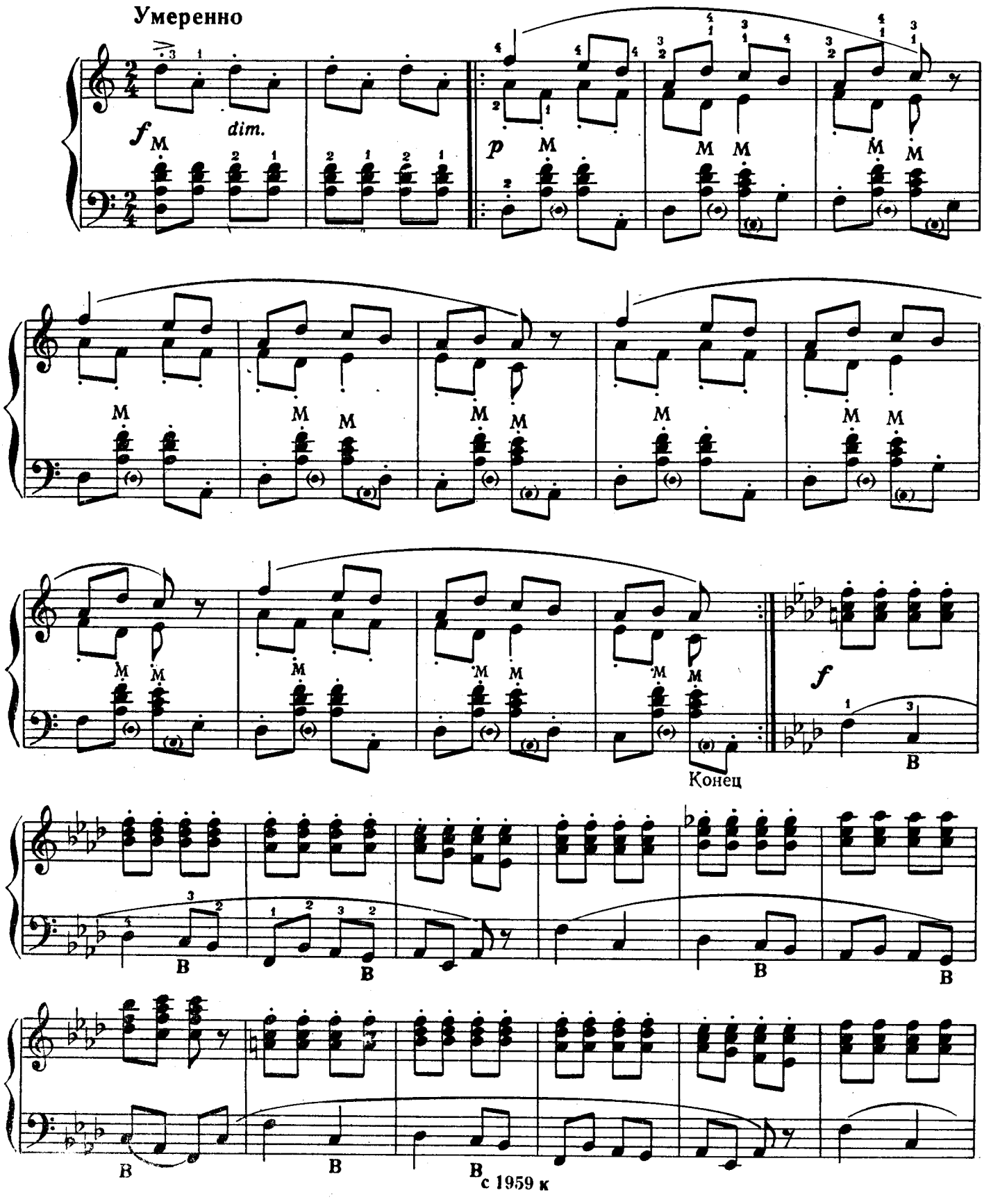

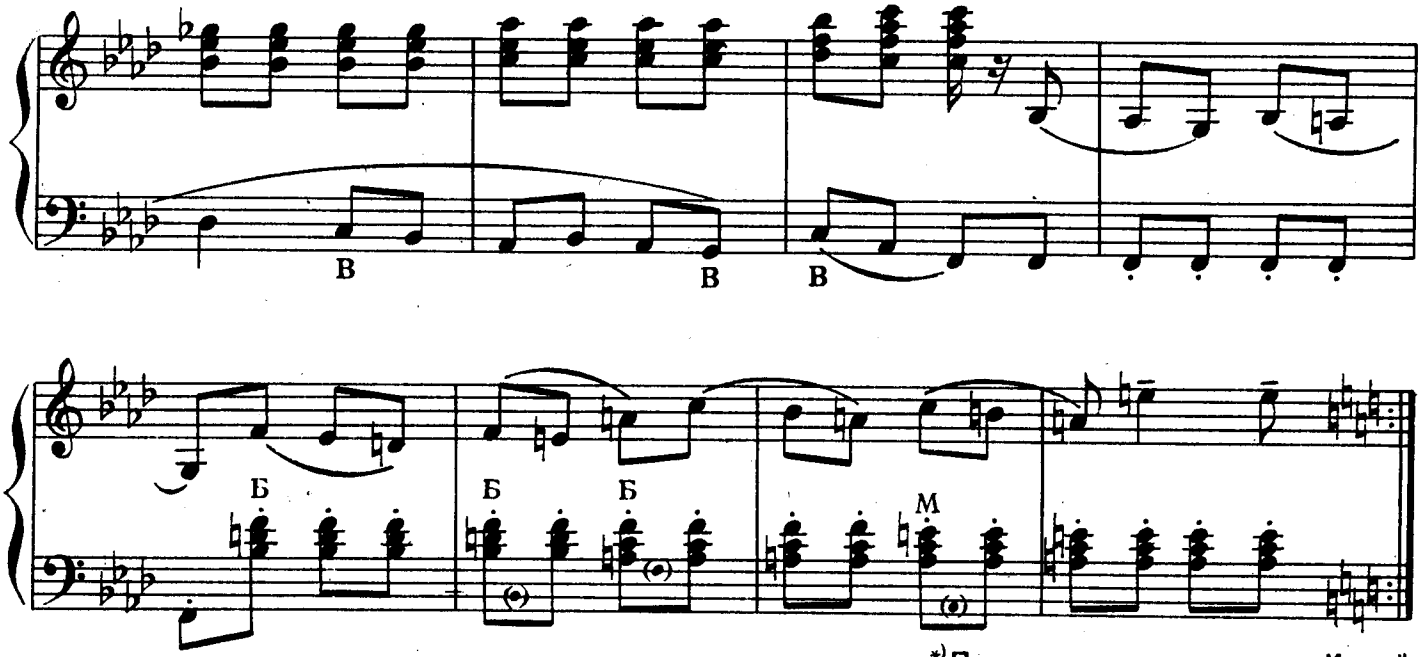

*) Повторить с начала до слова „Конец"

УКРАИНСКАЯ ПЛЯСОВАЯ

В умеренном темпе, весело

Г. КАМАЛДИНОВ

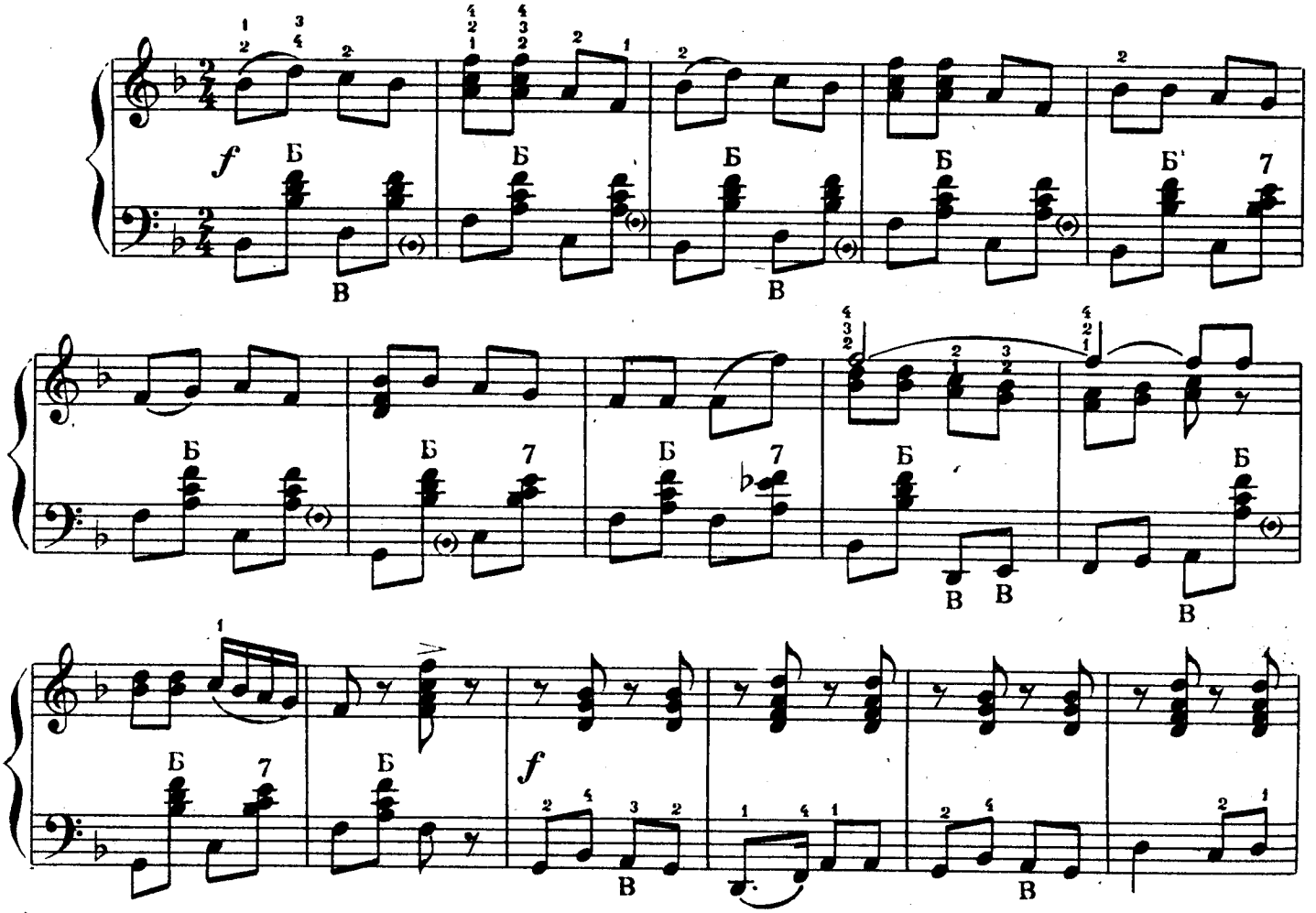

*) Укр. нар. песня Чумарочка рябесенька.

с 1959 к

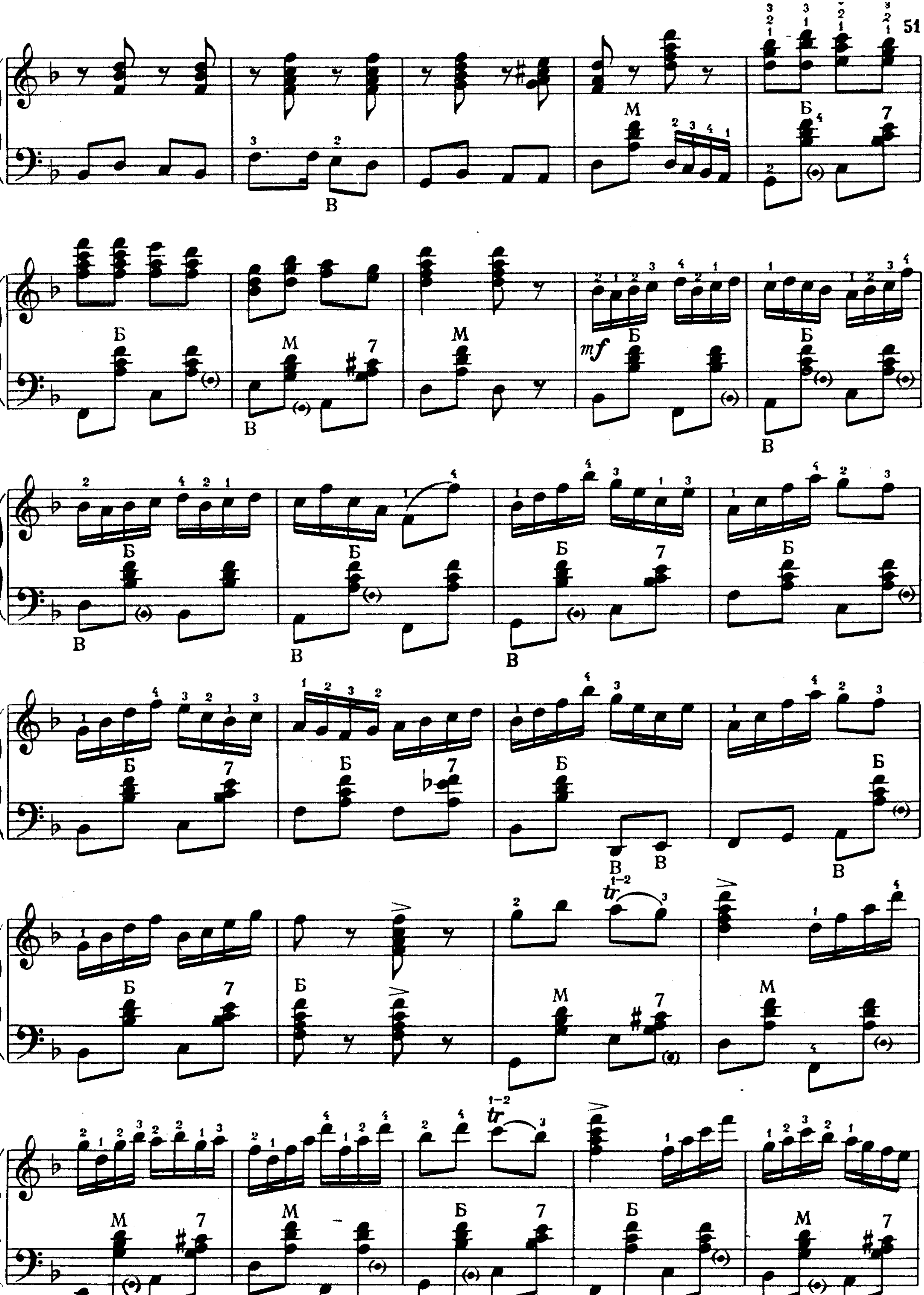
М
Б
7
В
mf
tr

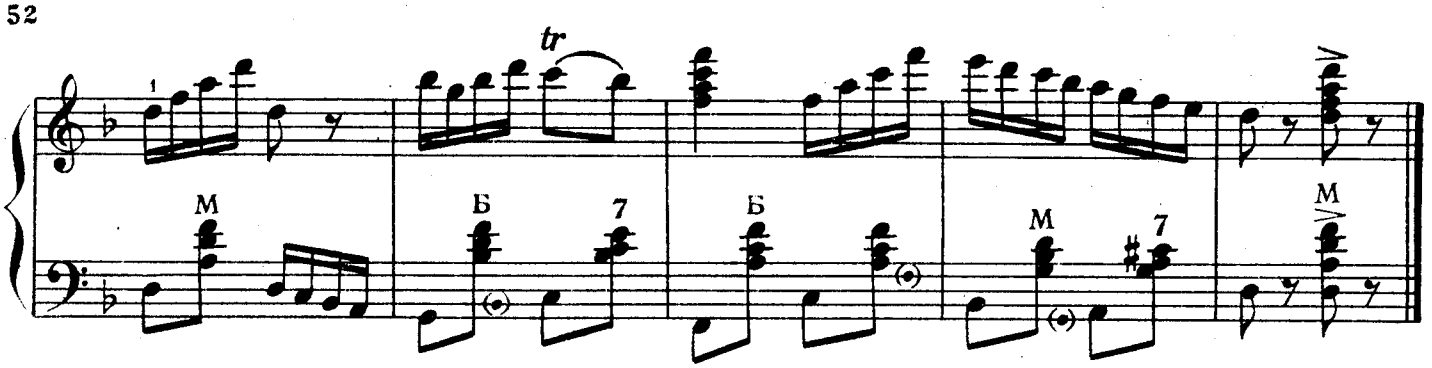

АЛЁНУШКА

Танец

А. КИРИЛЛОВ

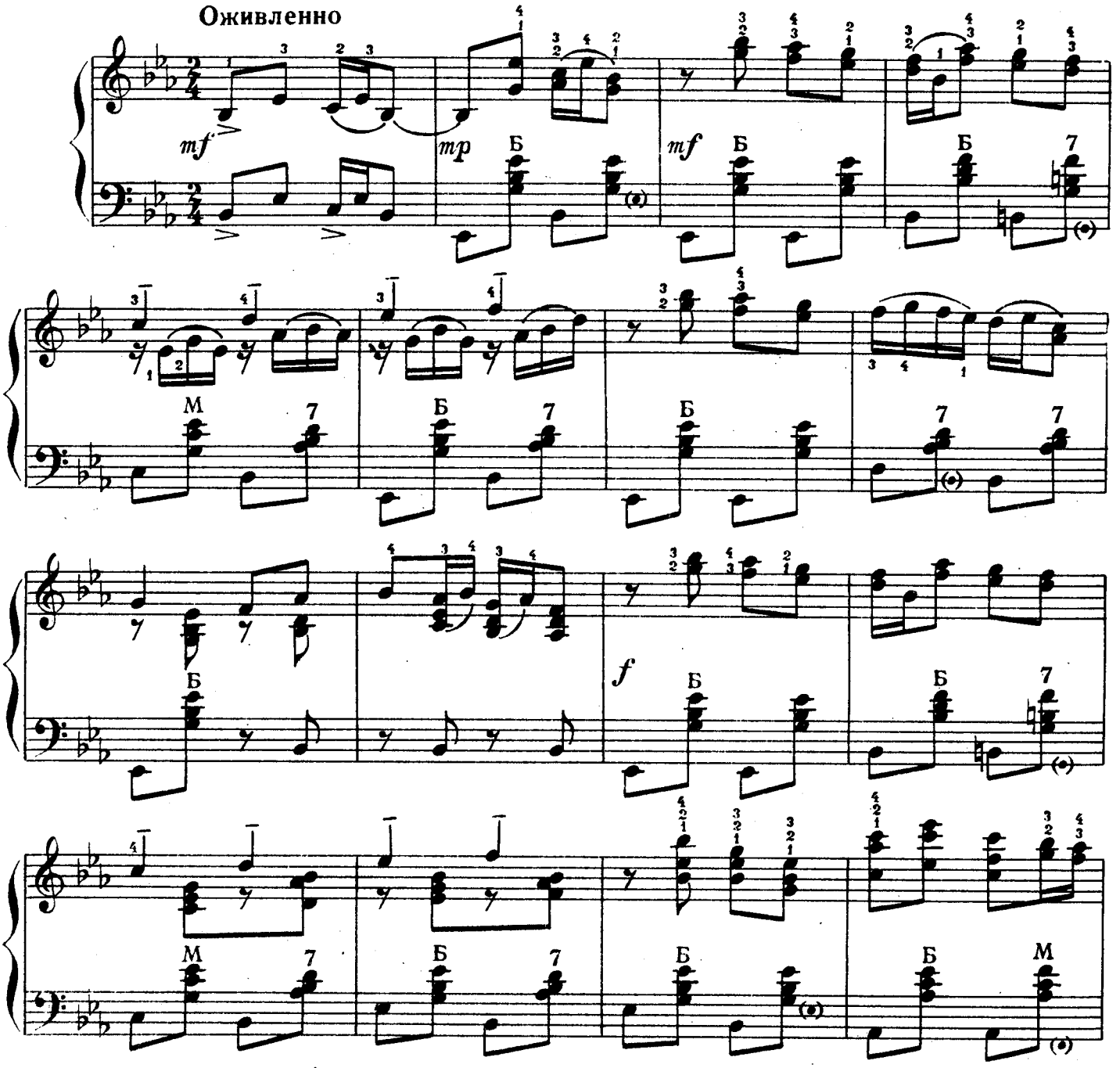

с 1959 к

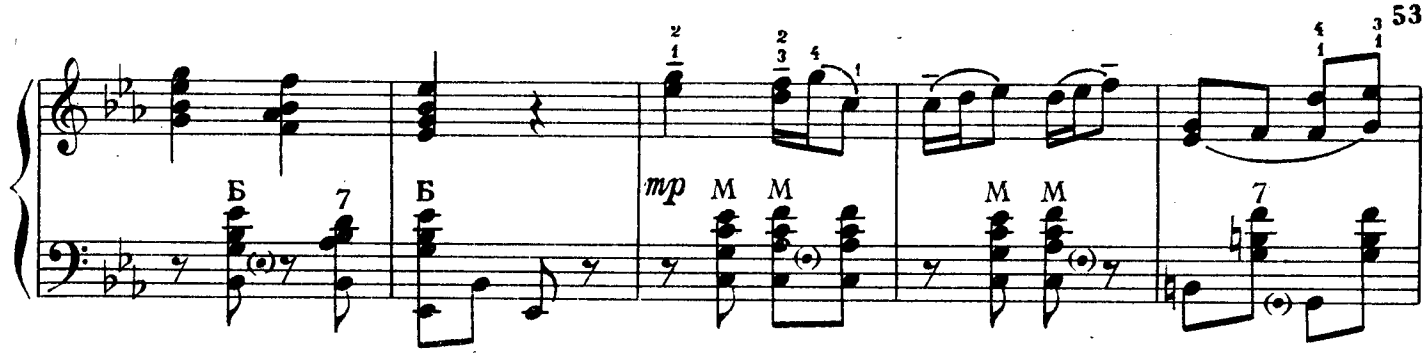
Б
7
Б
mp
М
М
М
М
7

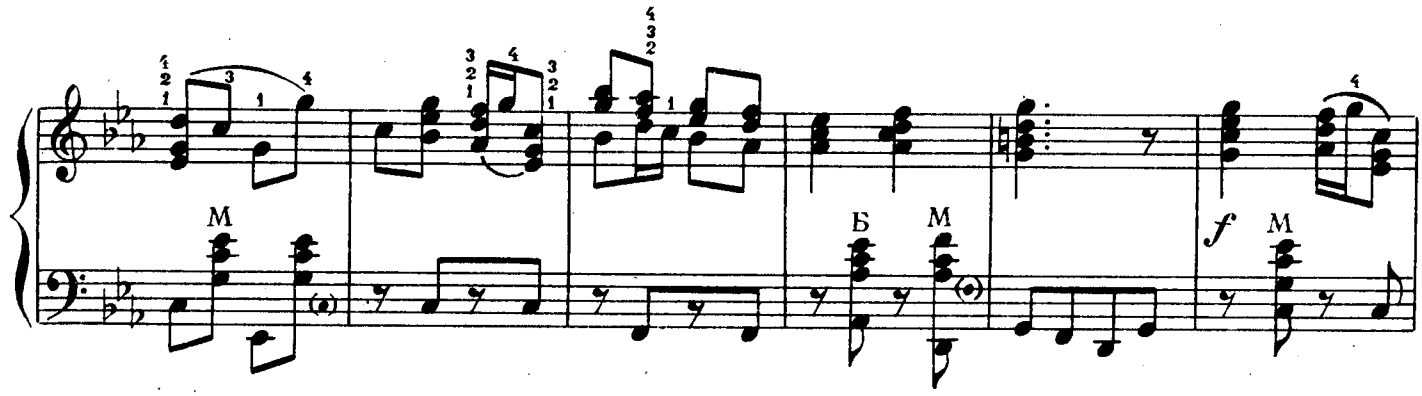
М
Б
М
f
М

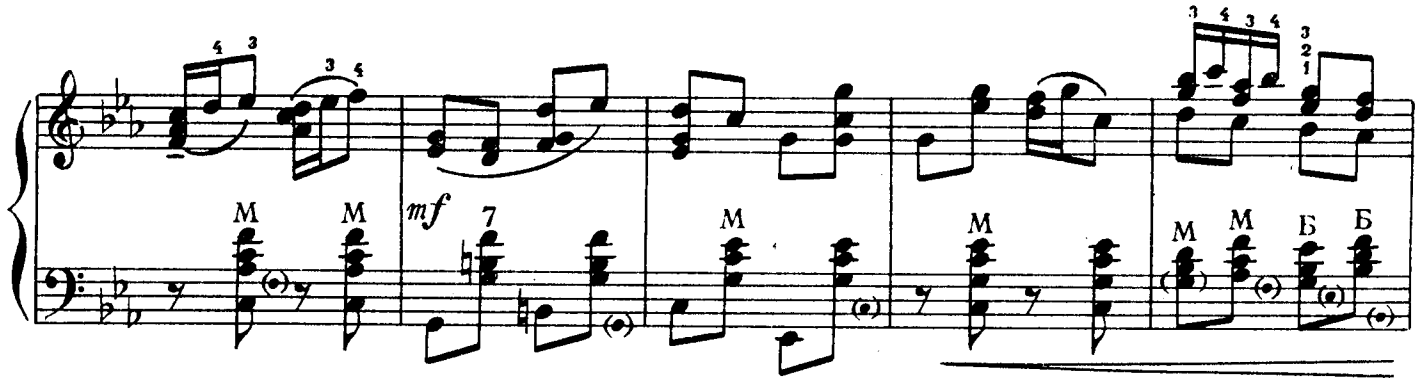
М
М
mf
7
М
М
М
М
Б
Б

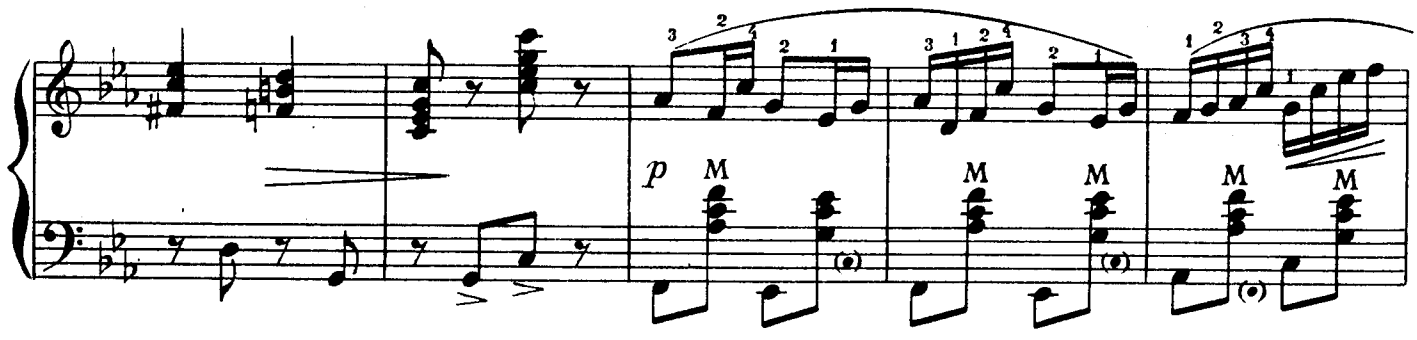
p
М
М
М
М
М

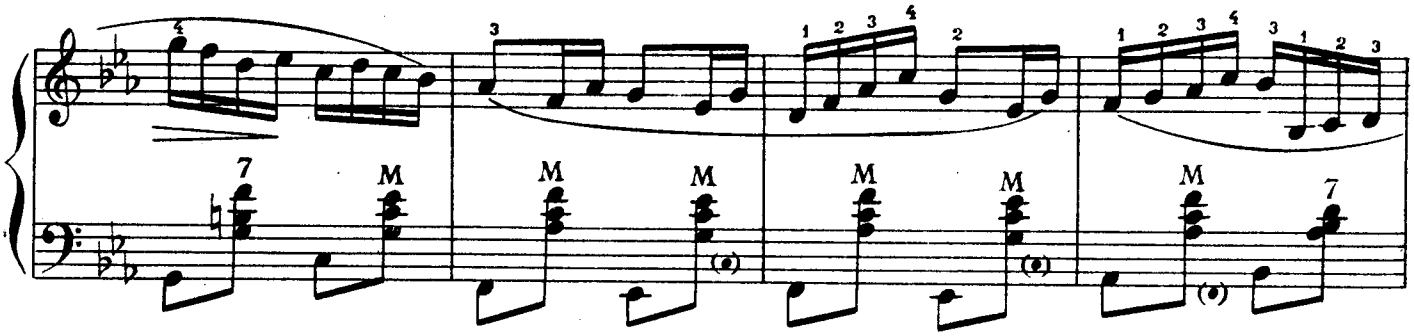
7
М
М
М
М
М
М
7

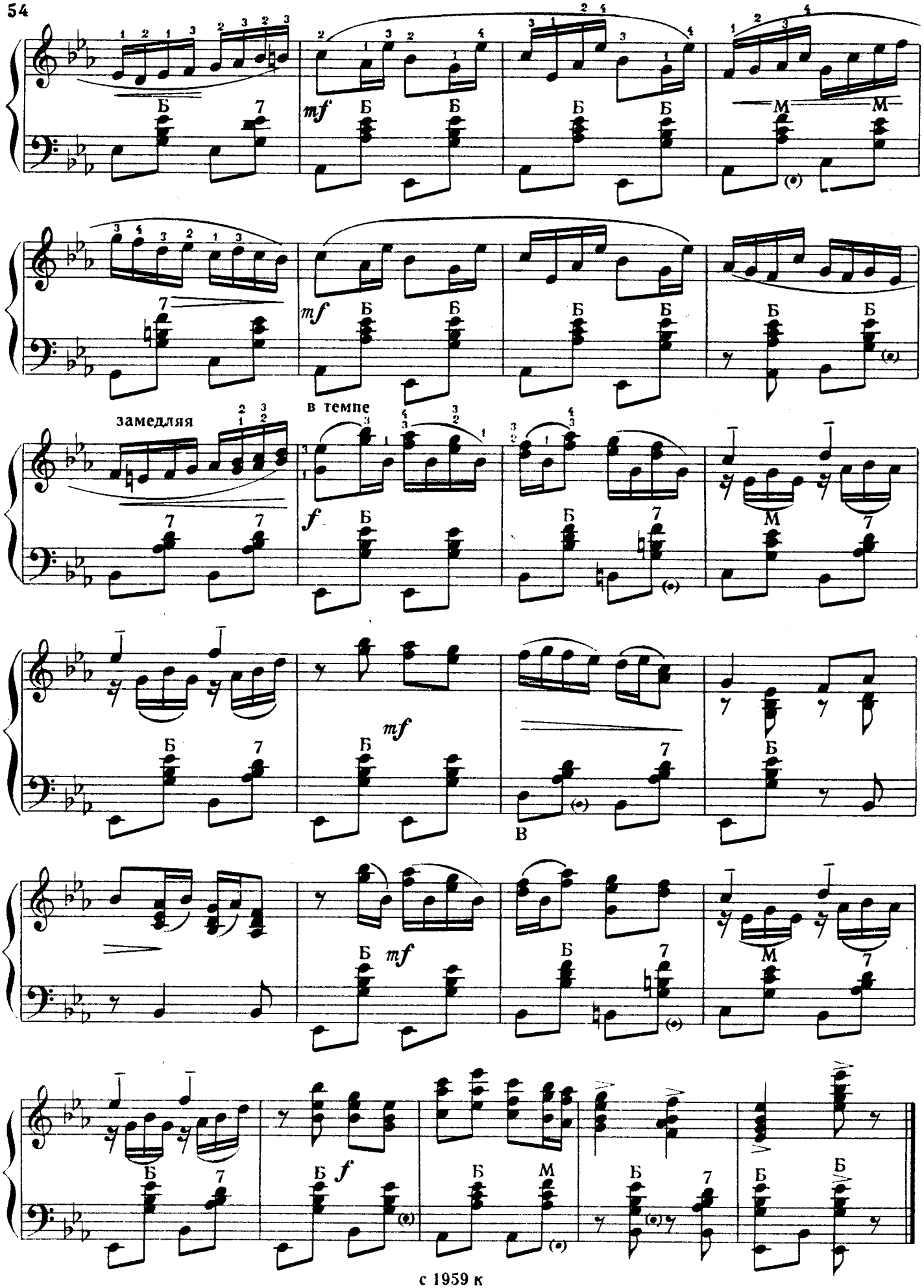

с 1959 к

РУССКИЙ ТАНЕЦ

Г. КАМАЛДИНОВ

Не слишком быстро, легко

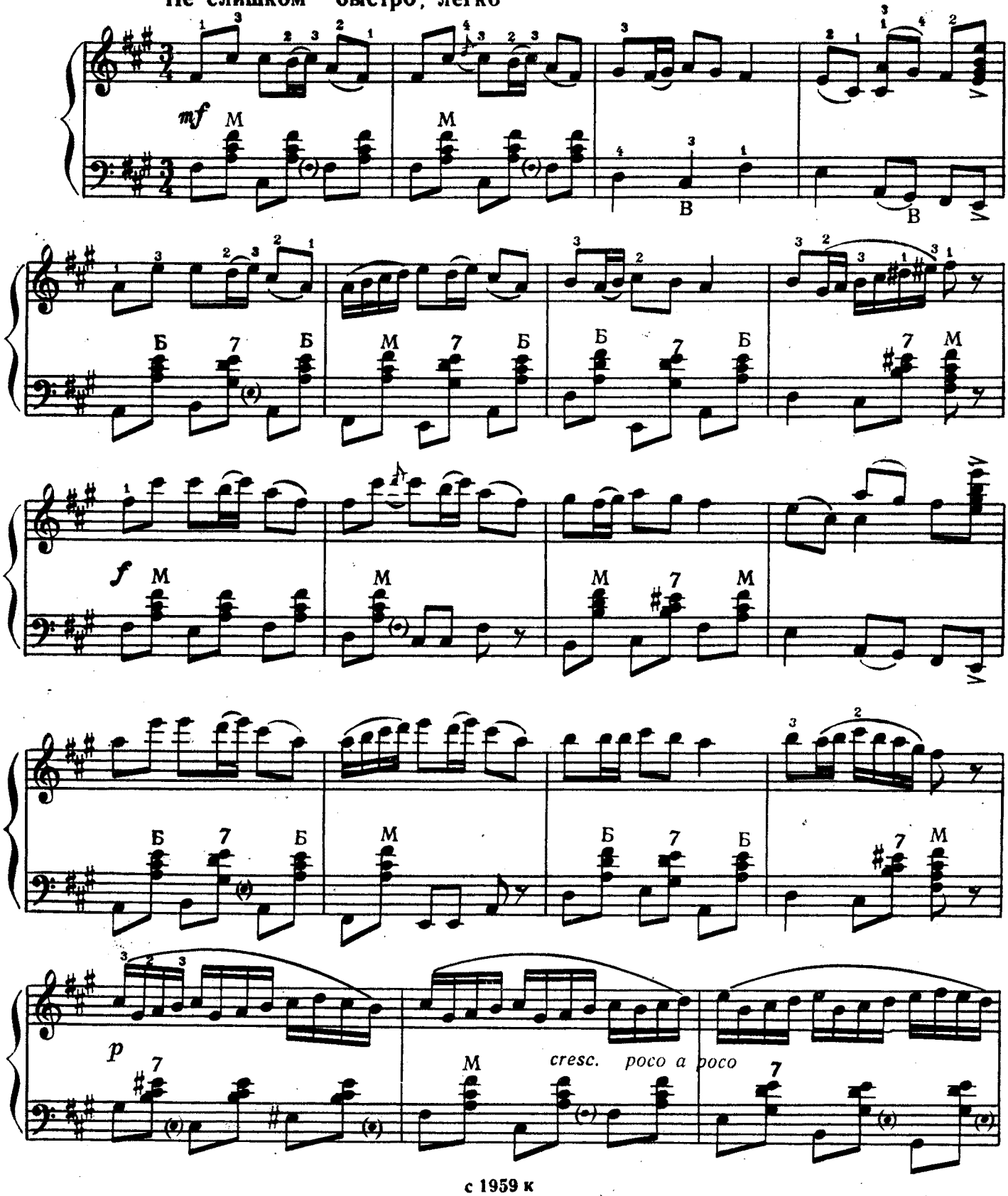

с 1959 к

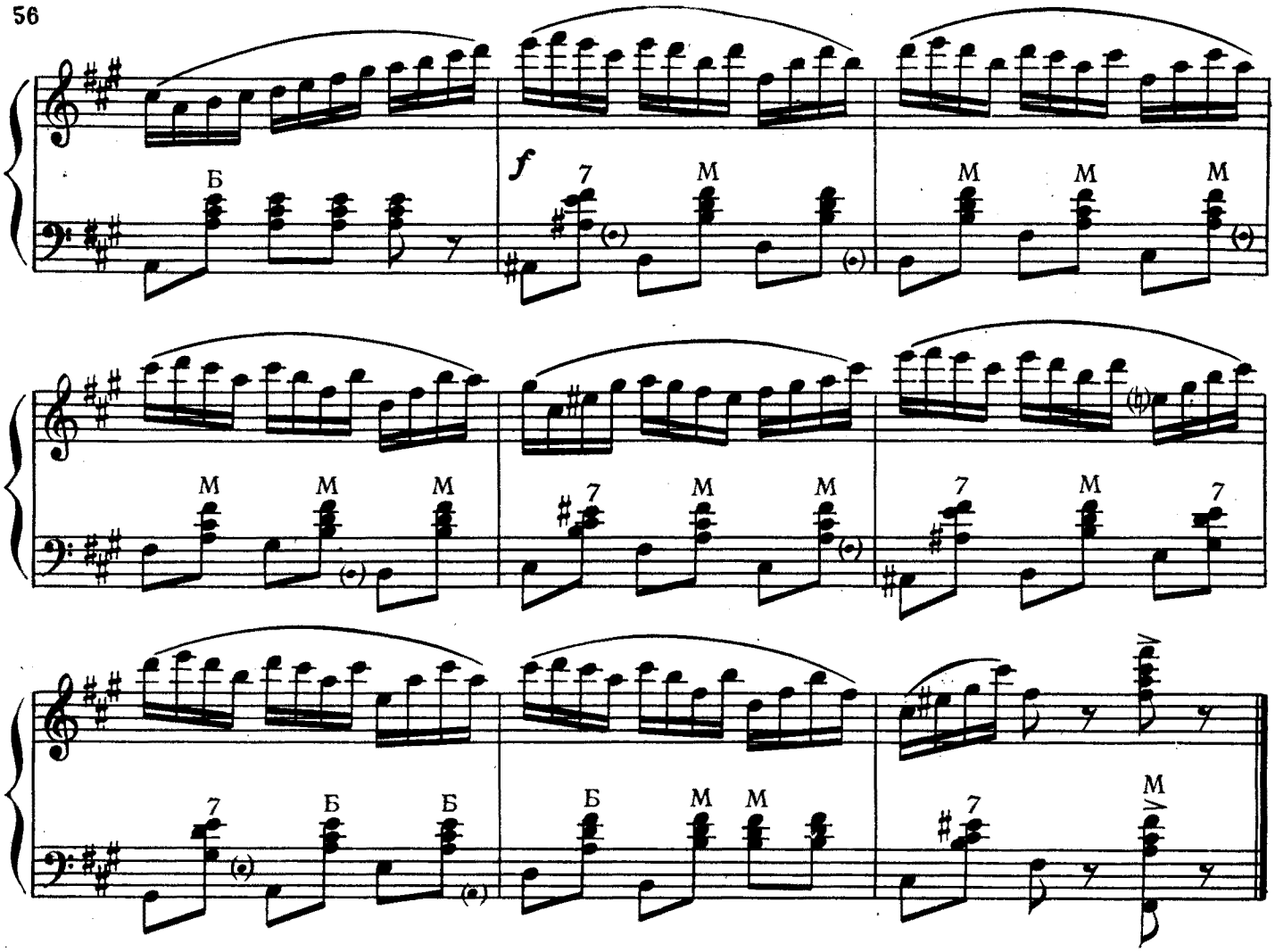

ЛИТОВСКИЙ ТАНЕЦ

М. ИОРДАНСКИЙ

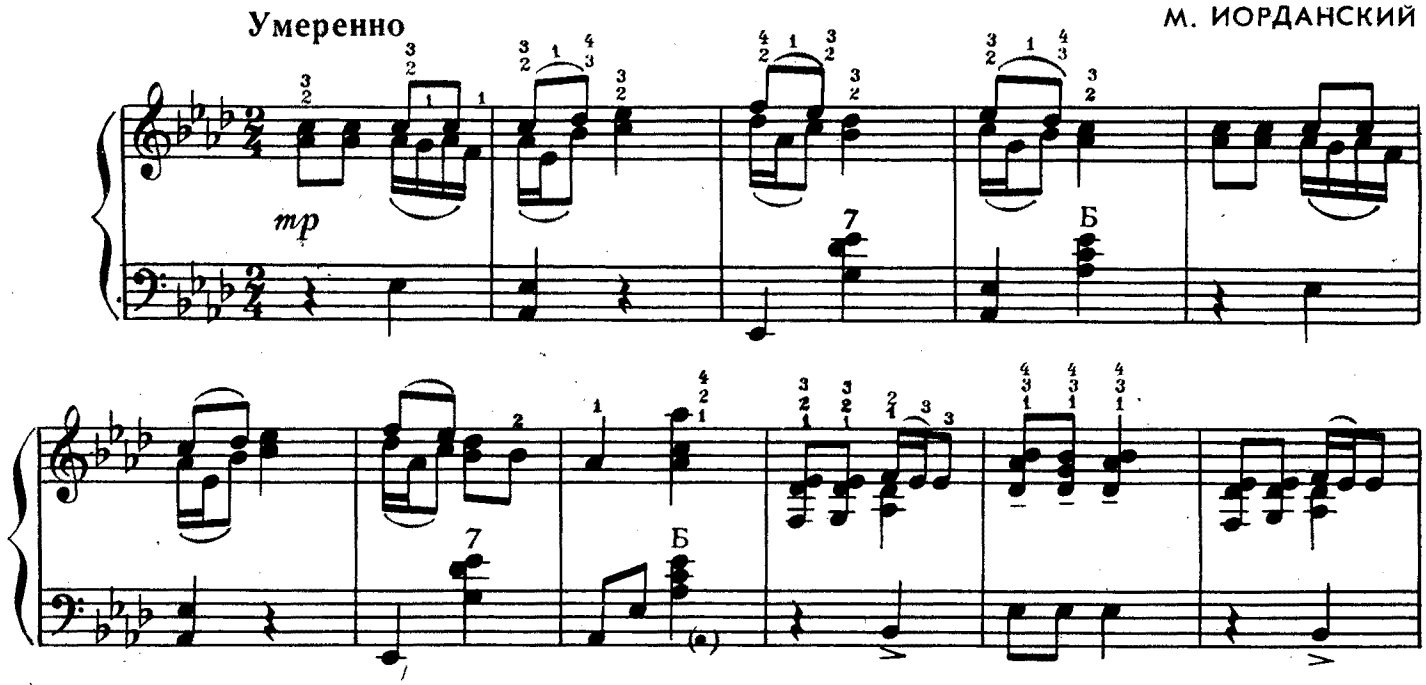

*) В основу первой части пьесы взята мелодия литовского народного танца.

с 1959 к

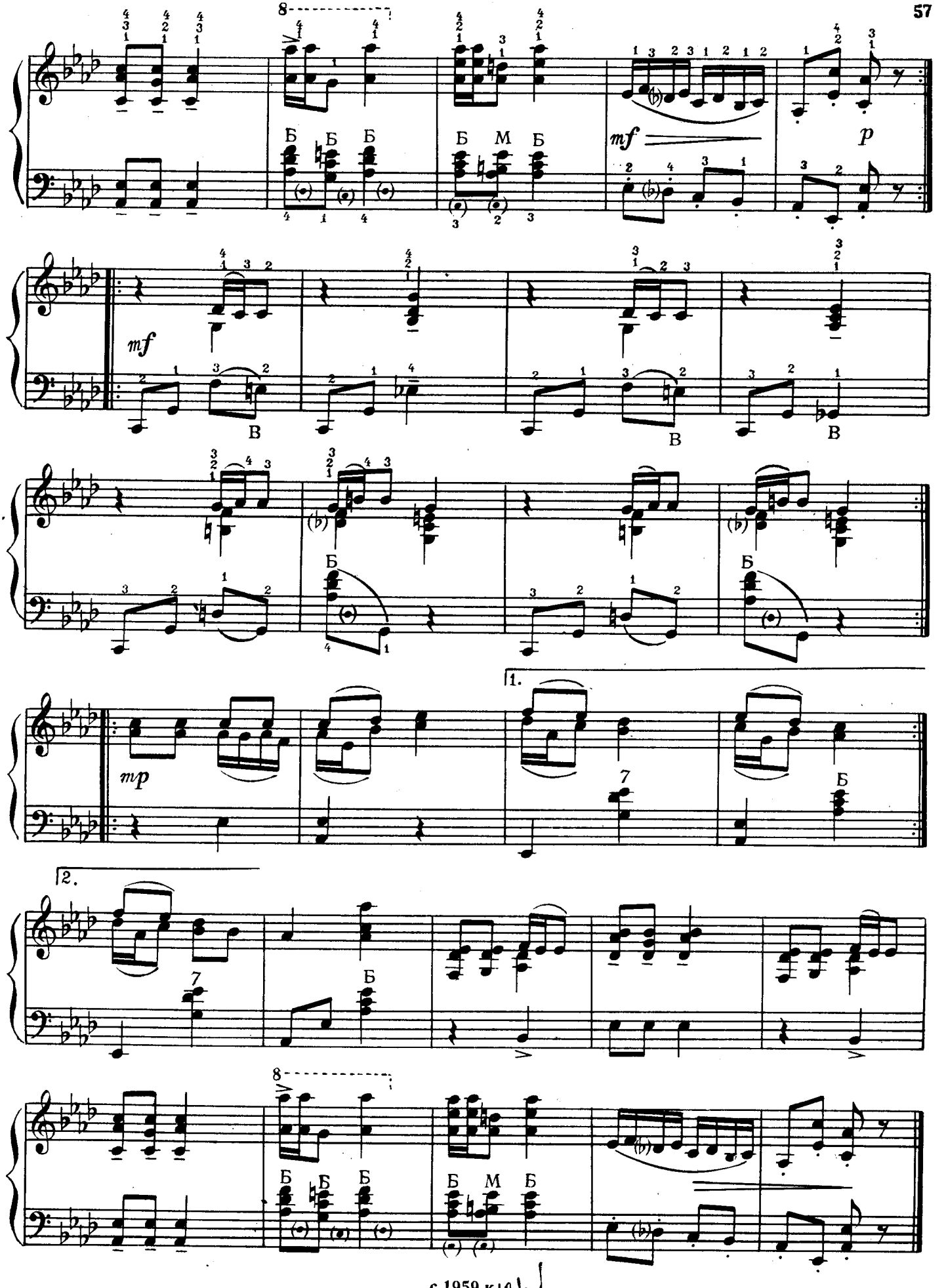

с 1959 к

ЭТЮД

В. МОТОВ

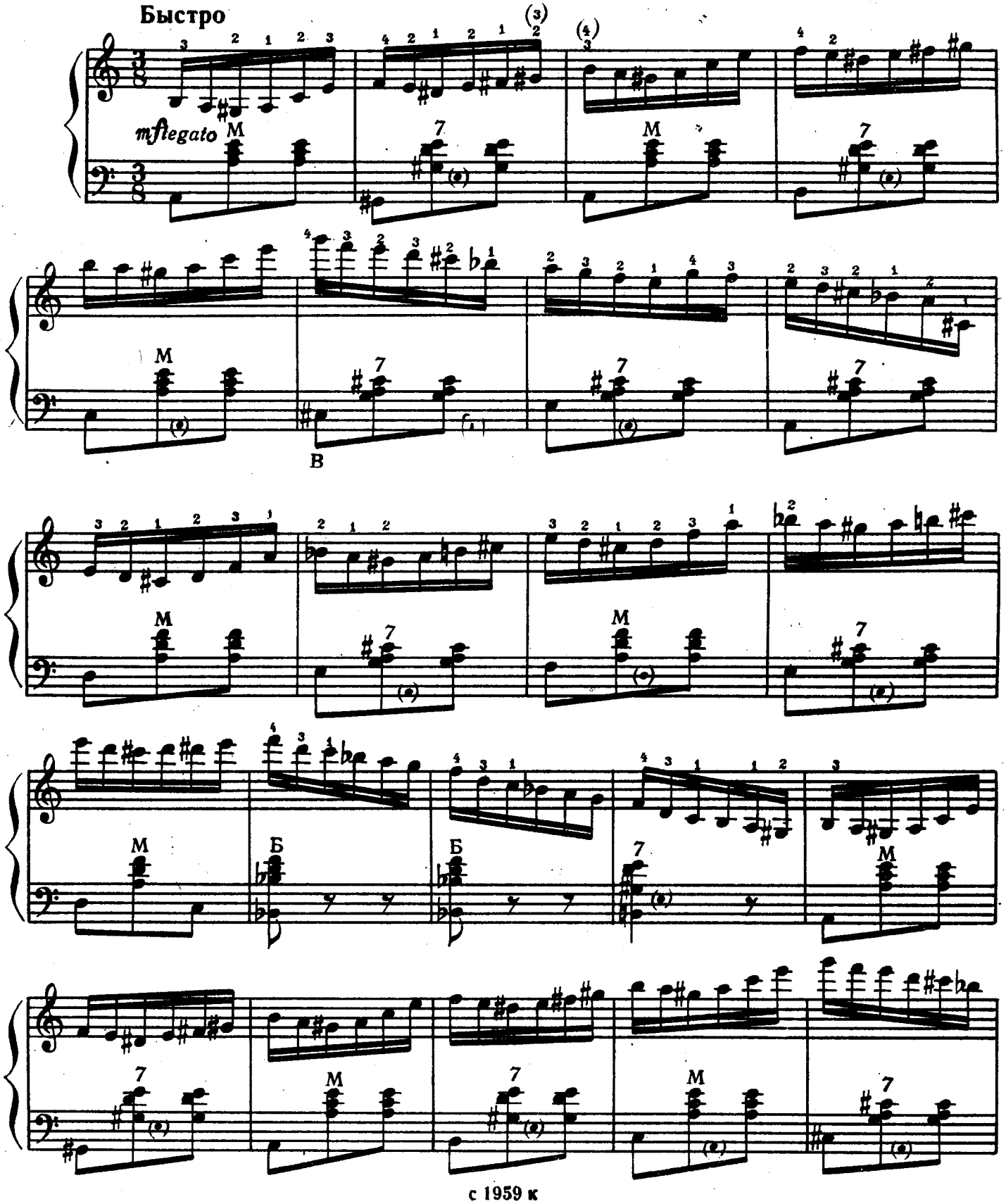

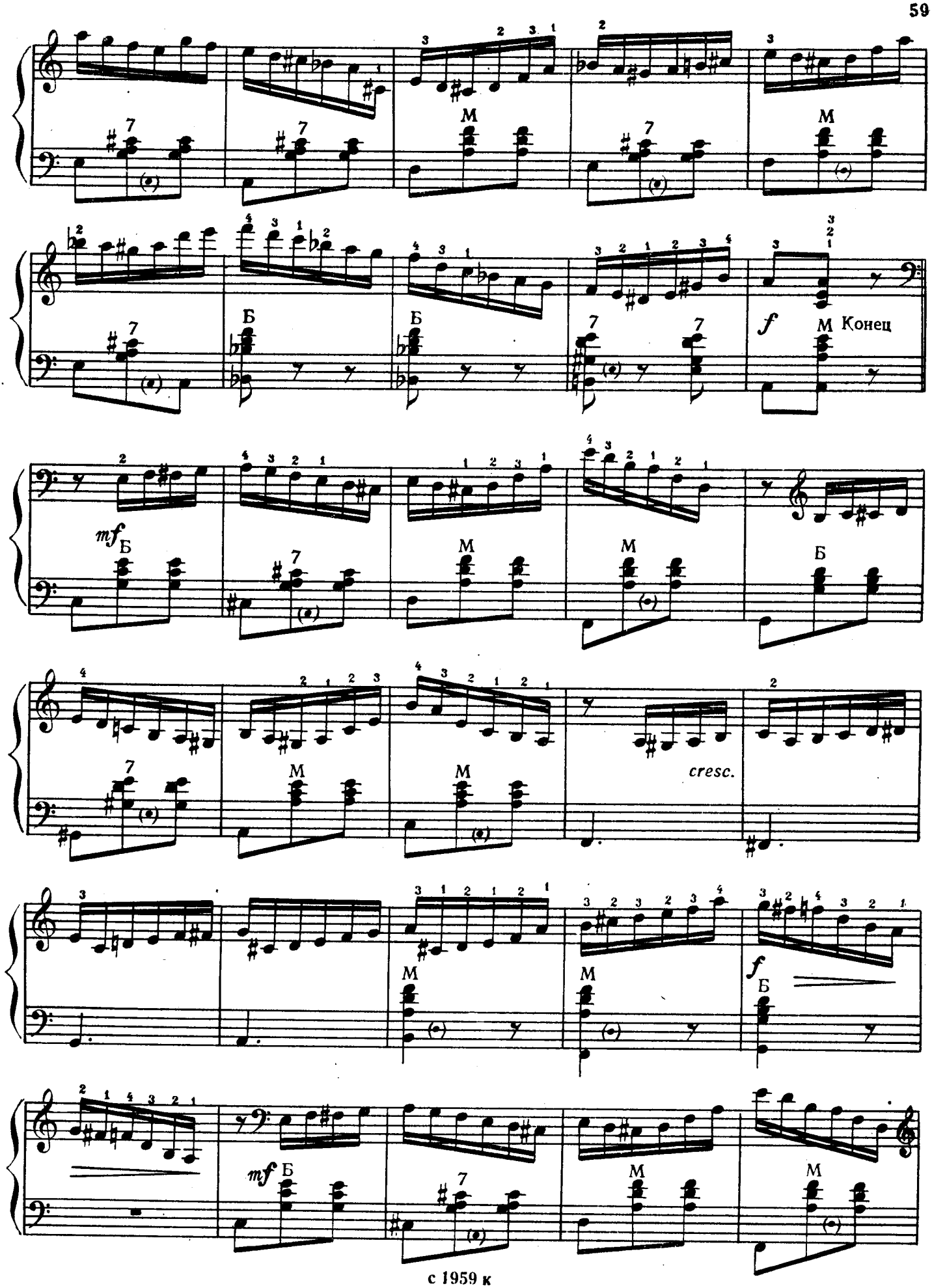

с 1959 к

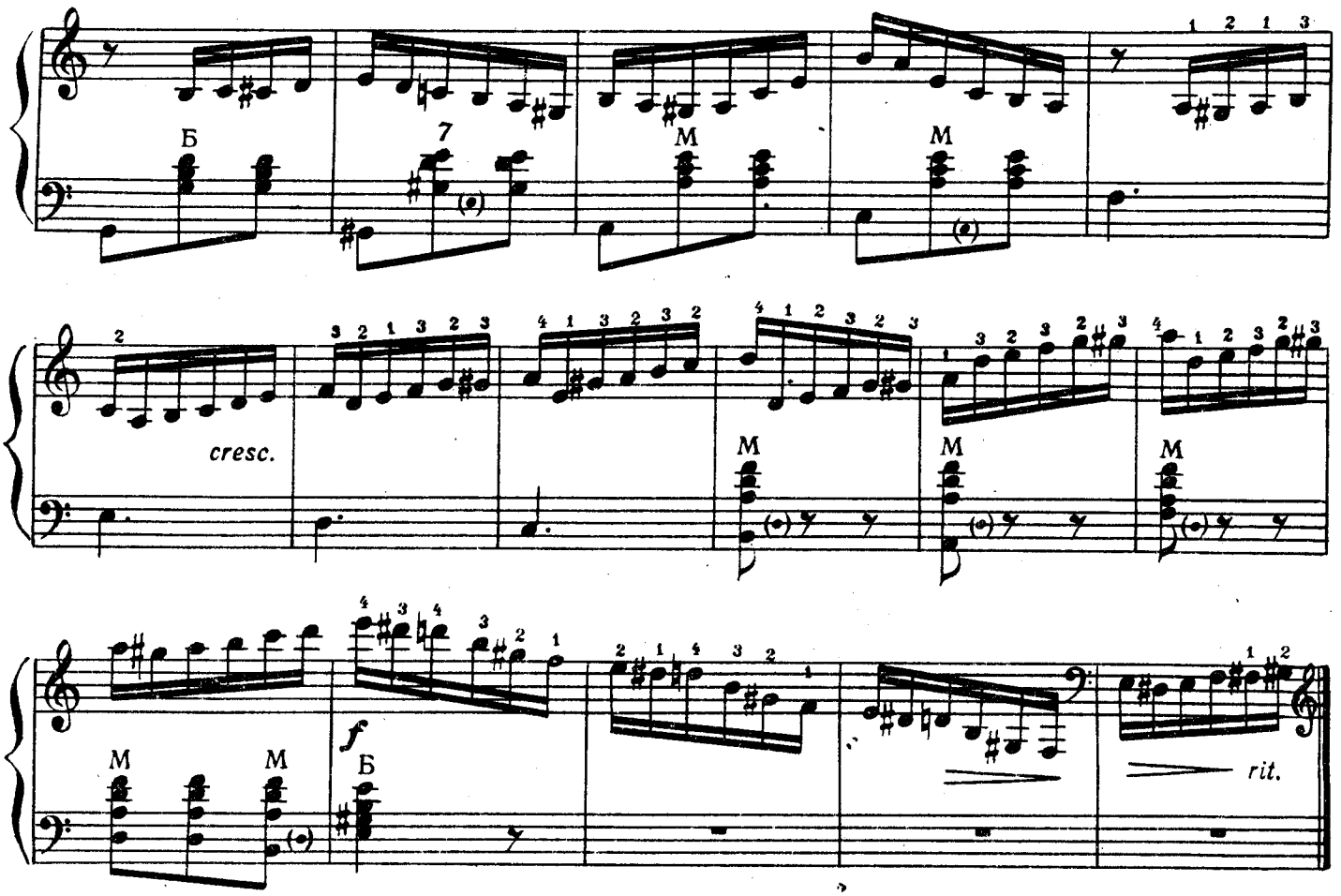

*) Повторить с начала до слова Конец"

ЭТЮД

Г. ШЕНДЕРЕВ

Подвижно, очень связно

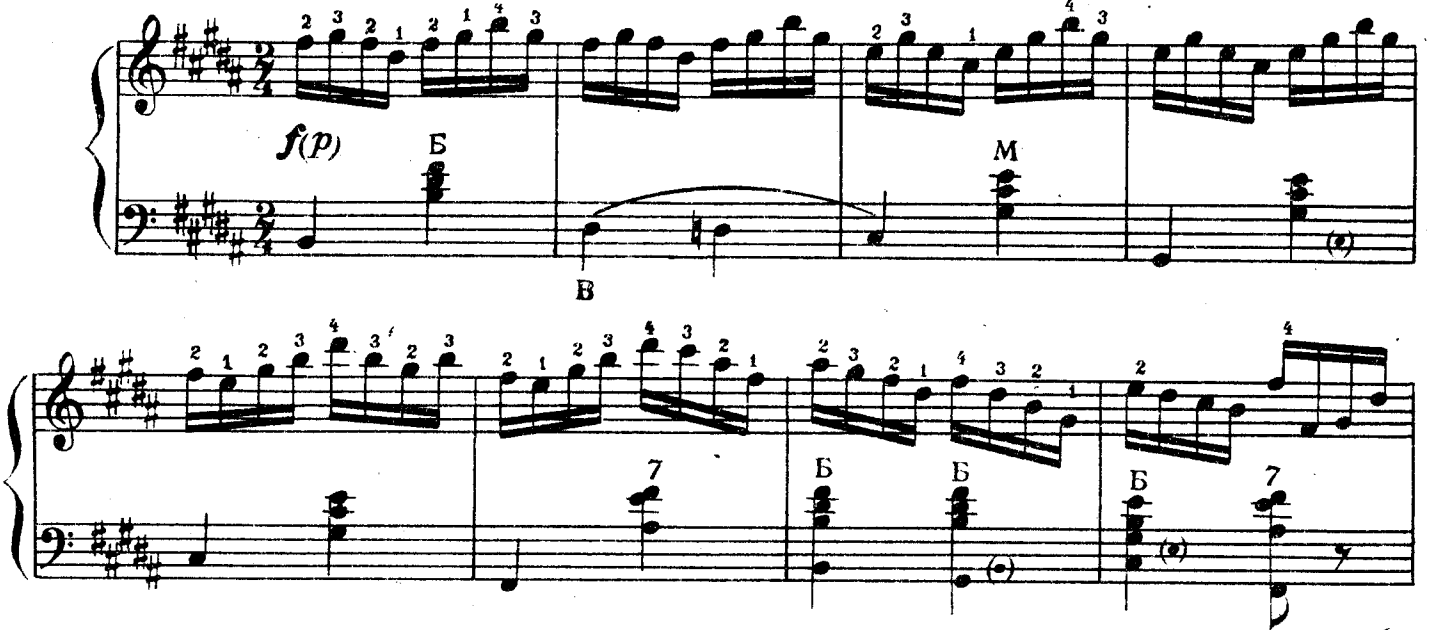

с 1959 к

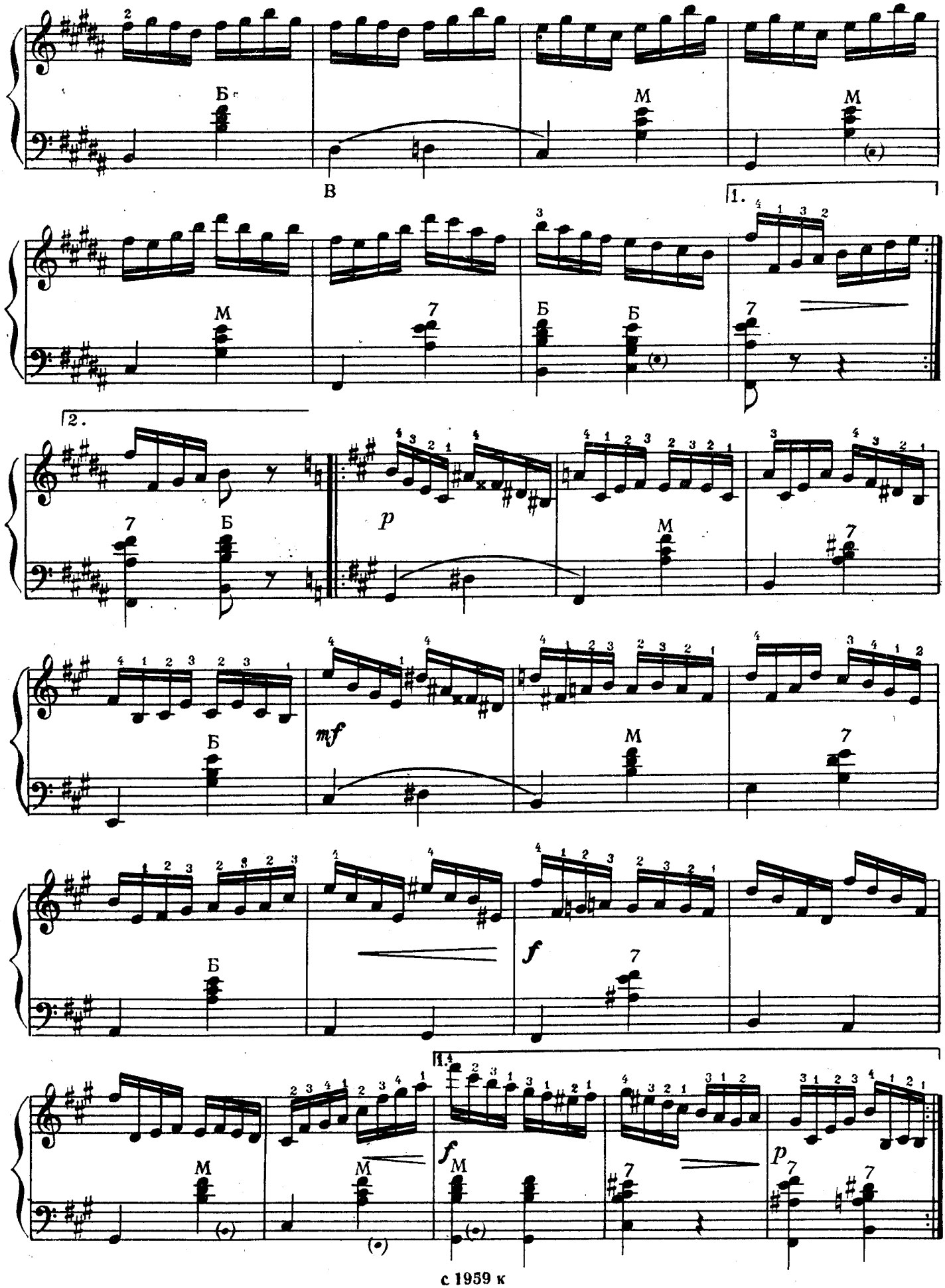
Б
М
М
В
1.
М
7
Б
Б
7
2.
7
Б
p
М
7
Б
mf
М
7
Б
f
7
1.
М
М
f
М
p
7
7

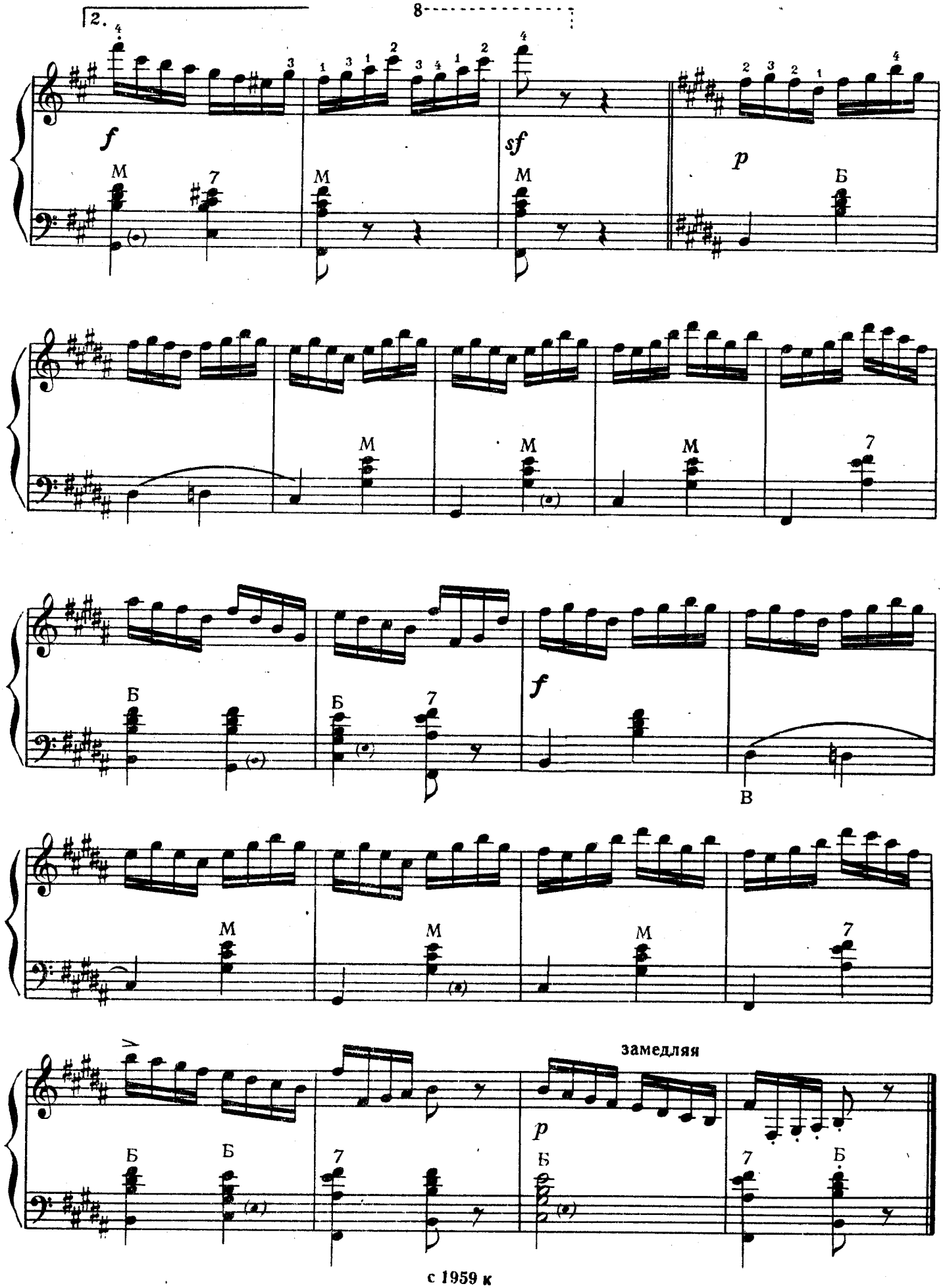

с 1959 к

ЭТЮД

В. ГОРОХОВ

Умеренно, очень выразительно

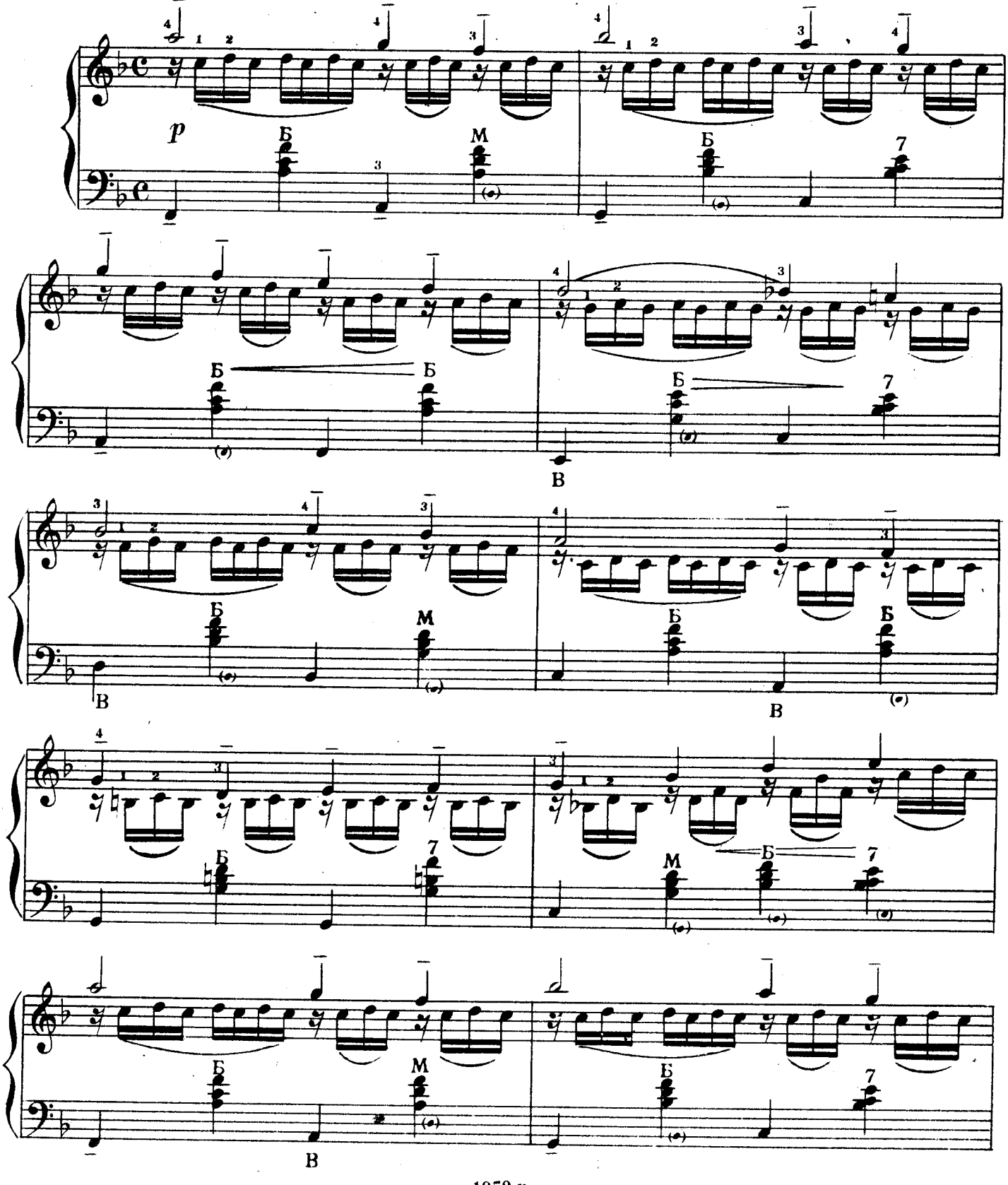

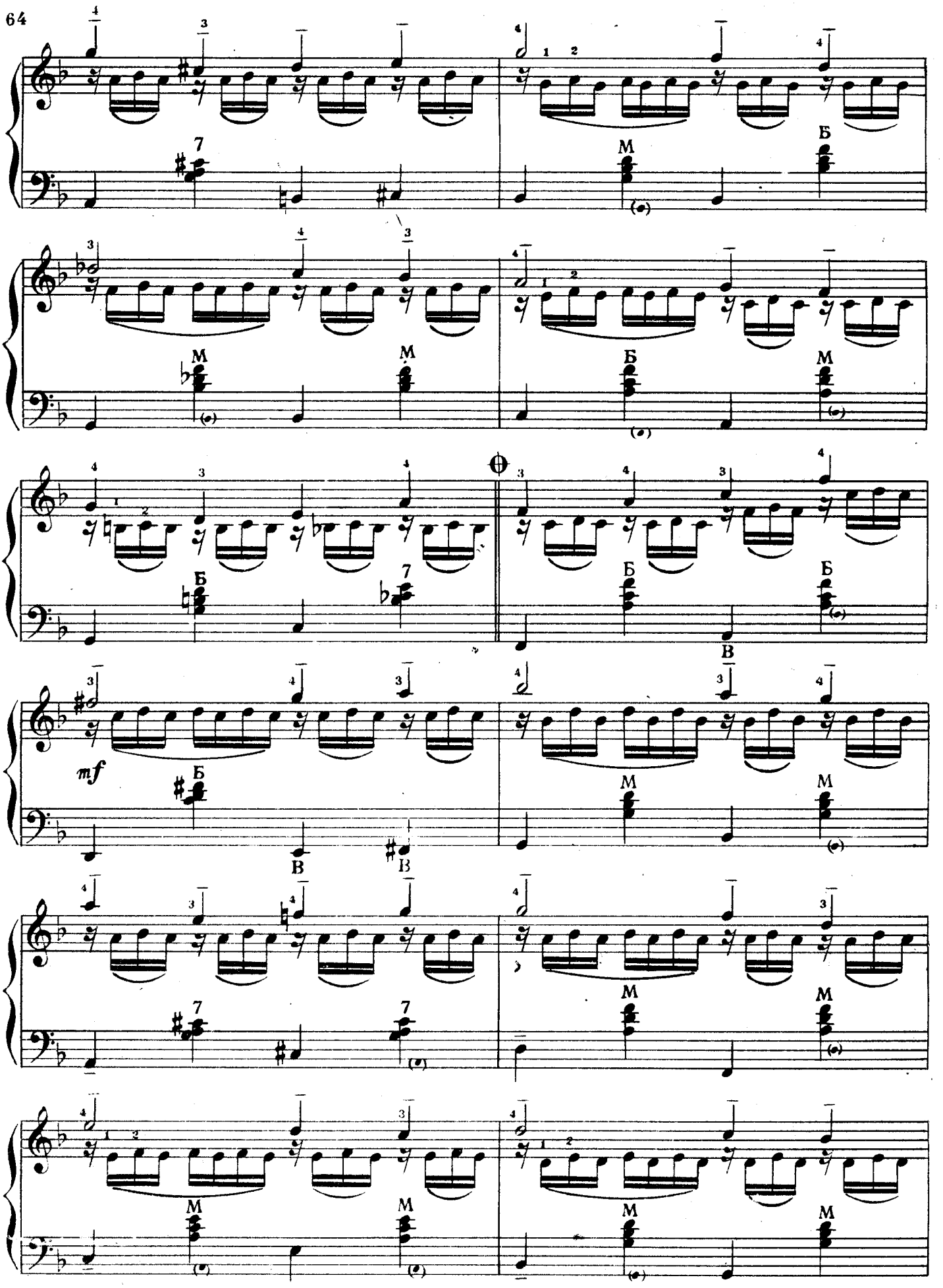
mf

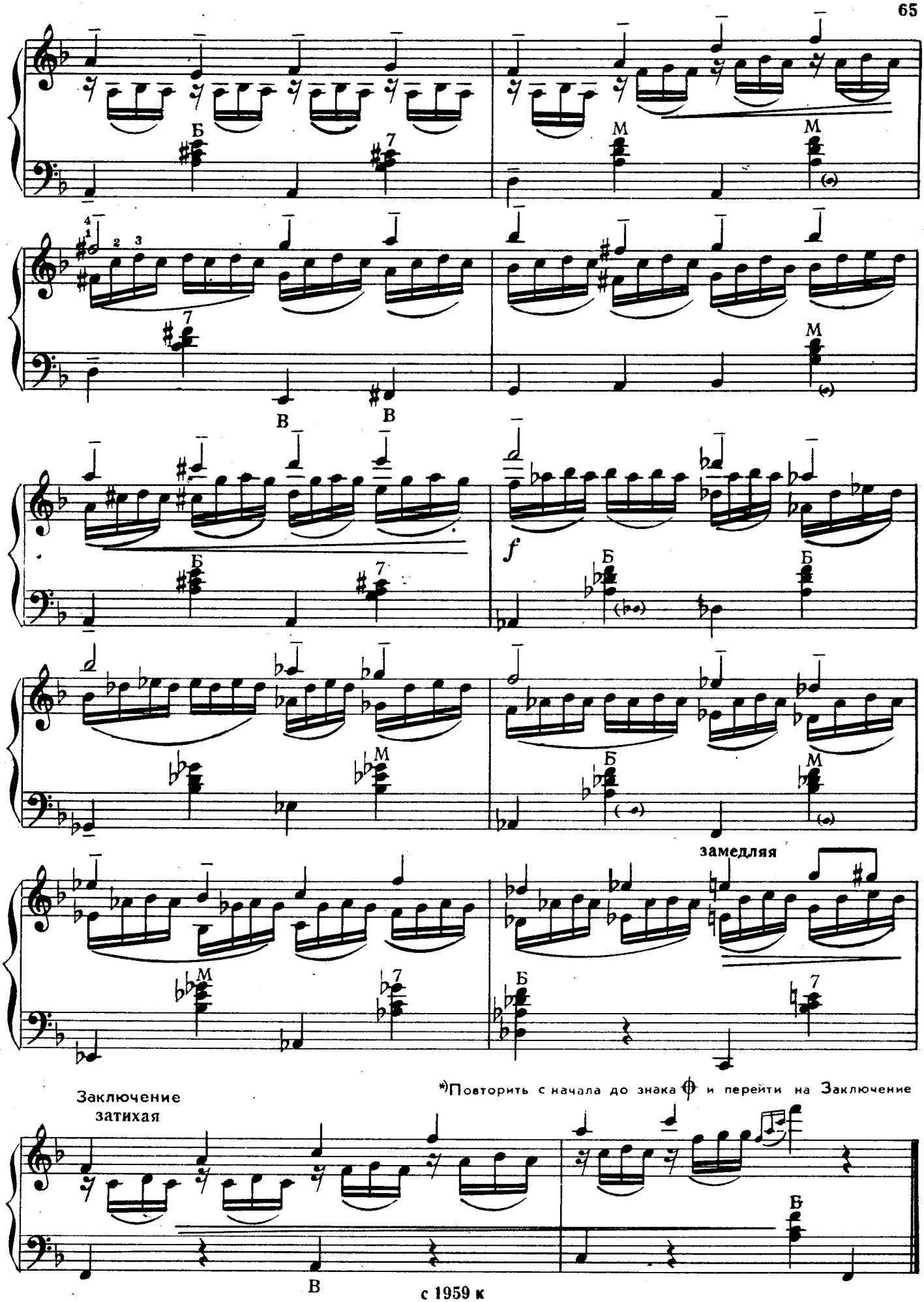
Б
7
М
М
В
В
Б
7
f
Б
Б
М
Б
М
замедляя
М
7
Б
7
*)Повторить с начала до знака 𝄋 и перейти на Заключение
Заключение
затихая
В
Б

ЭТЮД №1

В. БУХВОСТОВ

Неторопливо, выразительно

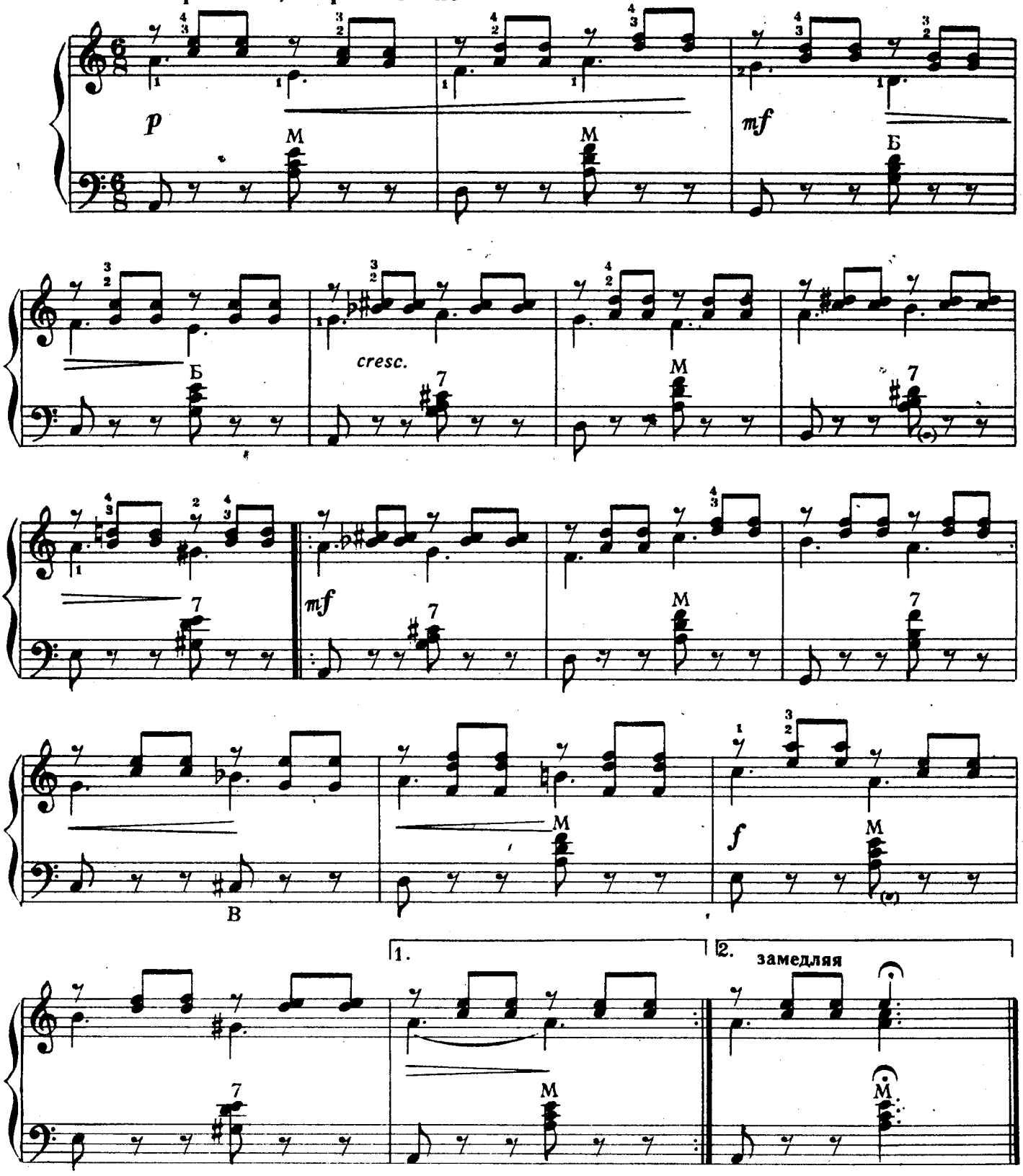

ЭТЮД №2

В. БУХВОСТОВ

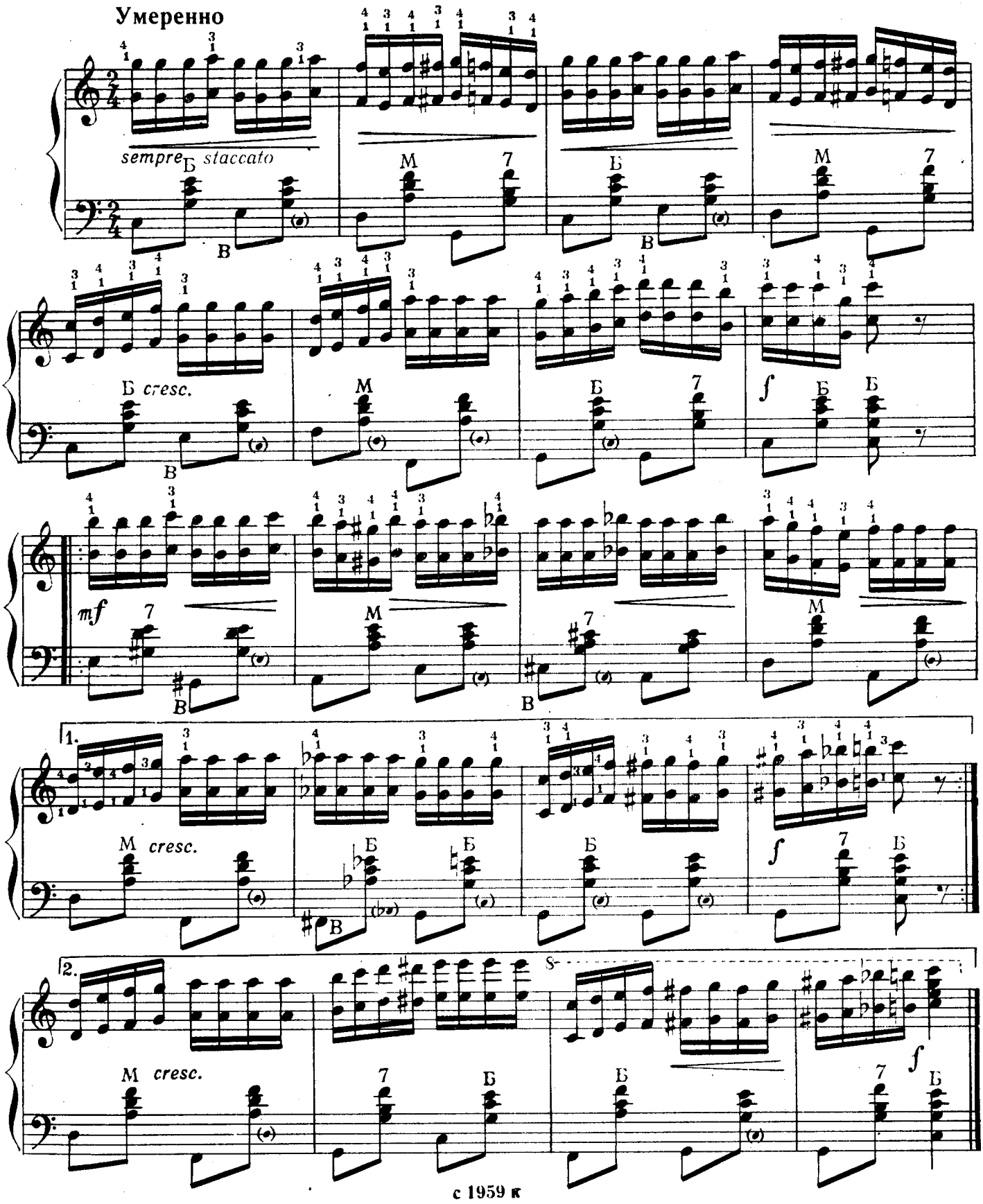

СОДЕРЖАНИЕ

1. *М. Иорданский.* Песенка про чибиса. Переложение Г. Тышкевича 2
2. *Д. Кабалевский.* Ночью на реке. Переложение В. Горохова . 2
3. *М. Красев.* Танец бабочек. Переложение В. Горохова . . 3
4. *Г. Свиридов.* Парень с гармошкой. Переложение В. Горохова . 5
5. *Е. Голубев.* Зарядка. Переложение В. Горохова . . . 7
6. *Д. Кабалевский.* Вальс. Переложение В. Мотова . . . 9
7. *Н. Чайкин.* Марш-песня 10
8. *Б. Страннолюбский.* Игра 12
9. *Ю. Левитин.* Сказка. Переложение В. Горохова 14
10. *В. Косенко.* В поход! Переложение В. Горохова 15
11. *Б. Страннолюбский.* Марш-гротеск 17
12. *А. Рыбалкин.* Веселая игра 19
13. *В. Мотов.* Маленькое рондо 22
14. *Ю. Блинов.* «Светлячки» (скерцо) 26
15. *Ю. Левитин.* Песня о Тихом Доне из кинофильма «Тихий Дон». Переложение В. Горохова 28
16. Русская народная песня «Ой, дождик ты, дождик». Обработка А. Дядченко 29
17. Русская народная песня «Ай, по полю». Обработка А. Дядченко 30
18. *В. Косенко.* Украинская песня. Переложение В. Горохова . 30
19. *С. Орфеев.* Украинская песня. Переложение Л. Чебышева . 31
20. *М. Голубь.* Песня 33
21. *А. Гедике.* Инвенция. Переложение В. Горохова . . . 35
22. *Ю. Шишаков.* Романс 37
23. *С. Прокофьев.* Отъезд Золушки на бал из балета «Золушка» (облегченная редакция). Переложение В. Горохова . . . 39
24. *Д. Шостакович.* Гавот из фортепьянного цикла «Танцы кукол». Переложение В. Горохова 41
25. *Д. Шостакович.* Полька из фортепьянного цикла «Танцы кукол». Переложение В. Горохова 43
26. *Д. Шостакович.* Танец из фортепьянного цикла «Танцы кукол». Переложение В. Горохова 46
27. *А. Онегин.* Мазурка 47
28. *М. Голубь.* Танец 49
29. *Г. Камалдинов.* Украинская плясовая 50
30. *А. Корнилов.* Алёнушка (танец) 52
31. *Г. Камалдинов.* Русский танец 55
32. *М. Иорданский.* Литовский танец. Переложение А. Суханова . 56
33. *В. Мотов.* Этюд 58
34. *Г. Шендерев.* Этюд 60
35. *В. Горохов.* Этюд 63
36. *В. Бухвостов.* Этюд № 1 66
37. *В. Бухвостов.* Этюд № 2 67

РАЗНЫЕ АВТОРЫ

ЛЕГКИЕ ПЬЕСЫ ДЛЯ БАЯНА

ВЫП. 3

Изд № 1959

Редактор *Н. Иванов* Техн. редактор *Л. Курасова* Корректор *М. Ефименко*

Сдано в произв. 24/V-60 г. Подпис. к печати 13/X-60 г. Формат бумаги 60 × 92¼. Бум. л. 4,25. (условных). Уч.-изд. л. 8,5. Цена 85 коп. Тираж 26000 Зак. № 881

Ленинградская типография нотной печати Всесоюзного издательства „Советский композитор", Лито

Цена 85 коп.